

ESCOLA SECUNDÁRIA DE FELGUEIRAS

REFERENCIAL INTERNO DE AVALIAÇÃO PEDAGÓGICA

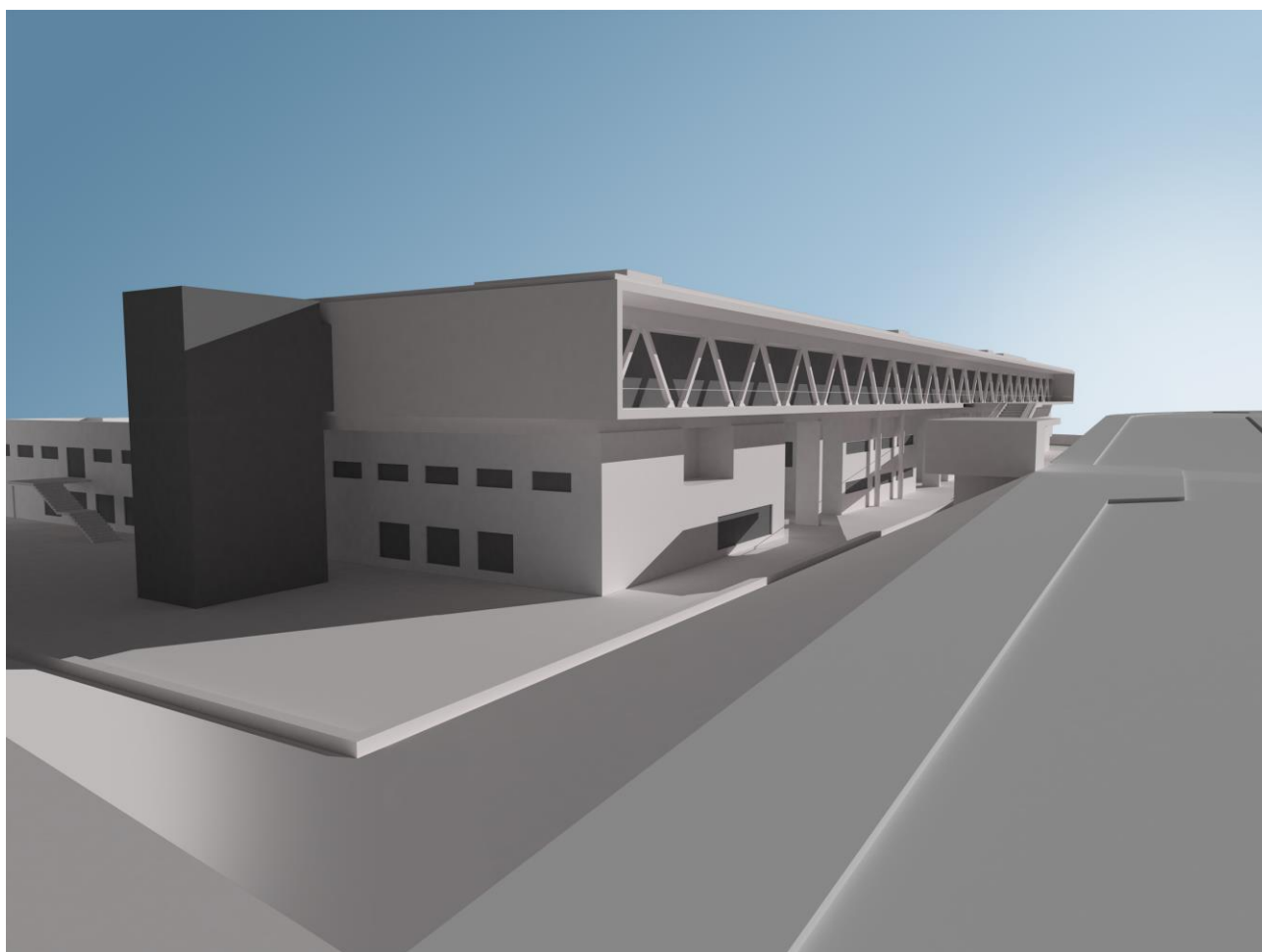

Escola Secundária /3 de Felgueiras

2023/2024

Revisto e provado em Conselho Pedagógico a 04 de setembro de 2023



1. Contextualização	3
2. Princípios no domínio da avaliação pedagógica.....	3
2.1. Avaliação Para as Aprendizagens (ApA)	3
2.2. Conceito de Feedback.....	4
2.3. Processos de recolha de informação	5
2.4. Participação dos alunos no processo.....	6
2.5. Avaliação das Aprendizagens (AdA)	6
3. Sistema de avaliação da Escola e Critérios de Avaliação.....	7
4.Sistema de classificação da escola.....	8
4.1. Conceito de classificação	8
4.2. Regras para a classificação dos desempenhos dos alunos.....	8
Bibliografia.....	10
ANEXO I – Rubricas de avaliação	11
RUBRICA DE AVALIAÇÃO DO TRABALHO INDIVIDUAL/GRUPO	12
RUBRICA DE AVALIAÇÃO ATITUDES E VALORES	14
RUBRICA DE AVALIAÇÃO DA RESOLUÇÃO DE PROBLEMAS.....	16
RUBRICA DE AVALIAÇÃO DAS APRESENTAÇÕES ORAIS.....	17
ANEXO II- Critérios específicos de avaliação de cada disciplina	19
Departamento da Língua Materna	20
Departamento das Línguas Estrangeiras	24
Departamento de Ciências Sociais e Humanas	33
Departamento de Ciências Sociais e Económicas	55
Departamento de Matemática.....	78
Departamento de Ciências da Natureza.....	83
Departamento de Artes e Tecnologias	103
Departamento de Educação Física e Educação Especial	114

1. Contextualização

O presente documento tem como propósito constituir-se como um **referencial de avaliação da Escola Secundária de Felgueiras, de natureza transdisciplinar e comum a todos os anos de escolaridade e a todas as ofertas educativas/formativas**, que conduza à melhoria das práticas de avaliação pedagógica da Escola e à melhoria das aprendizagens de todos e de cada aluno.

A efetivação destes pressupostos obriga a uma visão integradora dos processos de ensino, de avaliação e de aprendizagem e far-se-á de forma a desenvolver o **Perfil dos alunos à Saída da Escolaridade Obrigatória (PASEO)**, as **Aprendizagens Essenciais (AE)** de cada disciplina, assim como os Perfis Profissionais e Referenciais de Formação associados às respetivas qualificações constantes no CNQ, para a EFP, e no respeito pela atual política educativa, vertida nos normativos legais em vigor. Far-se-á, também, obedecendo à definição conceptual divulgada no **Projeto de Monitorização, Acompanhamento e Investigação em Avaliação (MAIA)** e de forma a respeitar os quatro grandes princípios associados a avaliações de qualidade: transparência, rigor, exequibilidade e utilidade.

O projeto será **estruturado em torno de três eixos**: Princípios no Domínio da Avaliação Pedagógica, o Sistema de Avaliação e o Sistema de Classificação.

A implementação do projeto, na ESF, ocorrerá no ano letivo 2021/2022 e este será atualizado e revisto no início de cada ano letivo. No desenvolvimento do projeto, estarão envolvidos todos os alunos e docentes. A sua coordenação e monitorização compete ao Conselho Pedagógico, estando nele representados todos os departamentos curriculares.

2. Princípios no domínio da avaliação pedagógica

A avaliação pedagógica integra duas modalidades: **ApA (Avaliação Para as Aprendizagens)** – utilização **formativa** da avaliação – e **AdA (Avaliação Das Aprendizagens)** – utilização **sumativa** da avaliação que, sendo distintas, são complementares.

Através de certas destas formas de avaliação podem e devem ser recolhidas informações relevantes, rigorosas, credíveis e úteis que permitem acompanhar a evolução das aprendizagens dos alunos e, em momentos específicos, atribuir-lhes uma dada classificação.

Na verdade, o **rigor em avaliação decorre**: dos critérios previamente definidos; da diversidade de processos de recolha de informação; da transparência dos processos; da articulação com o ensino e com as aprendizagens; da participação e reflexão.

2.1. Avaliação Para as Aprendizagens (ApA)

Avaliar para aprendizagens implica recolher e partilhar informação relevante para o professor e aluno perspetivarem em que situação se encontram, onde se pretende que os alunos cheguem e qual a melhor forma de lá chegarem. Esta avaliação deve ser encarada como **base de sustentação de todo o processo pedagógico**, impõe-se, pela sua natureza, como formativa, pois recolhe e interpreta evidências e **tem as seguintes características**:

- resulta das interações que se devem estabelecer entre os alunos e professores;
- deve ser contínua e sistemática (ocorre durante o dia a dia na sala de aula);
- exige uma forma de trabalhar na sala de aula com os alunos mais ativos e participativos na resolução de tarefas propostas pelos professores;
- é criterial (comparação com critérios) e compara o aluno consigo mesmo (esforço, contexto, progresso);
- requer *feedback* de qualidade com vista à regulação e autorregulação das aprendizagens.

Para a sua **operacionalização**, a **ApA** requer, obrigatoriamente, fornecimento de ***feedback*** inteligente, diversificado, bem distribuído e de elevada qualidade, tendo em vista o apoio e a orientação dos alunos no processo de aprendizagem e **processos de recolha de informação** diversificados e de qualidade.

2.2. Conceito de Feedback

O *feedback* é um dos recursos mais poderosos que o professor deve utilizar com proficiência para garantir uma avaliação formativa com impacto positivo nas aprendizagens dos alunos.

Quanto ao modo, o *feedback* poderá ser feito:

- oralmente ou por escrito, dependendo das tarefas que os alunos estão a desenvolver;
- individualmente, de modo a colmatar necessidades específicas, ou a um grupo de alunos, caso as dificuldades sejam comuns.

Quanto à frequência, o *feedback* deverá ocorrer:

1. **Antes de cada tarefa - *Feed Up*** - apresentação dos objetivos de aprendizagem em cada tarefa, entendendo-se por tarefa um trabalho, exercício e/ou unidade, curta ou mais longa, centrada em conteúdos que promovam os conhecimentos, capacidades ou atitudes inscritas nas AE.
 2. **Durante cada tarefa – *Feedback* - diariamente**, durante a observação do trabalho do aluno ou em resultado da sua interação, o professor deve dar informação de qualidade **ao aluno, individualmente ou ao grupo turma**, acerca dos objetivos ou ações que necessitam de maior investimento para que este autorregule a sua aprendizagem e invista em ações que se traduzam em maior conhecimento e/ou desenvolvimento de competências ou atitudes.
 3. **Após cada tarefa - *Feed Forward*** - para permitir a reorganização das ações de ensino e de apoio à aprendizagem:
 - **no final das tarefas, através de rubricas** de avaliação com propósito de auto ou heteroavaliação e participação dos alunos no processo de avaliação.
 - **após os momentos sumativos.**
- O *feedback* dos testes/tarefas de avaliação sumativa com fins classificatórios deverá ser feito na aula da disciplina.
- Relativamente aos testes/tarefas de avaliação sumativa com fins classificatórios, estes devem incluir a classificação atribuída em cada questão/resposta.

- No caso dos testes de avaliação sumativa com fins classificatórios, estes deverão ser entregues, no máximo, até quinze dias após a sua realização e durante o período letivo em que se realiza.

2.3. Processos de recolha de informação

A recolha de informação está relacionada com a qualidade de *feedback*, entendendo-se por processo de recolha de informação qualquer ação formal ou informal, estruturada ou não estruturada, desenvolvida com vista à obtenção de dados relativos às aprendizagens e competências dos alunos.

Os **processos de recolha de informação a utilizar em cada disciplina/nível de escolaridade deverão ser diversificados e selecionados no início do ano letivo, em reuniões de nível/disciplina**, de modo a que possam ser utilizados em todas as turmas e por todos os professores.

Estes instrumentos serão utilizados nos processos de avaliação formativa (ApA) e nos processos de avaliação sumativa (AdA).

Processos de recolha de informação (dinâmicas de trabalho e técnicas diretas de recolha)		
Apresentações orais, físicas, práticas e digitais	Tarefas por questionário/exercícios	Relatórios/trabalhos escritos ou artísticos
<ul style="list-style-type: none"> - Apresentação oral - Atividade de expressão corporal (coreografia, desempenho numa modalidade desportiva) - Observação direta - Debates 	<ul style="list-style-type: none"> - Questão de aula; - Teste de avaliação - Tarefas com recurso a plataformas ou ferramentas digitais (Moodle, Quizizz, Kahoot, ...) 	<ul style="list-style-type: none"> - Resolução de problemas - Trabalho de projeto - Planificação /execução de experiências - Atividade de expressão plástica - Relatório - Trabalhos de pesquisa - Atividades práticas (práticas simuladas, ...) - Trabalhos individuais, pares e grupos - Autoavaliação - Apresentações escritas/Portefólios - Rubricas

- Tem de ser dado conhecimento prévio aos alunos **das competências/objetivos de aprendizagem em cada tarefa**/teste de avaliação sumativa com fins classificatórios.

- Relativamente aos testes de avaliação sumativa com fins classificatórios, estes devem incluir a cotação a atribuir a cada questão/resposta.

Destacam-se, neste referencial de avaliação na ESF, para a recolha estrutural e formal de dados, as rubricas.

As rubricas são orientações fundamentais para que os alunos possam regular e autorregular os seus progressos em relação às aprendizagens. Assim, numa rubrica, estão presentes dois elementos fundamentais:

- um conjunto coerente e consistente de critérios que traduza claramente o que é desejável que os alunos aprendam;
- um conjunto muito claro de descrições de níveis de desempenho para cada um desses critérios.

As mesmas devem permitir desenvolver uma avaliação de referência criterial, podendo ser utilizadas no contexto da ApA e da AdA.

As **rubricas de avaliação em vigor na ESF, no ano letivo de 2023/2024**, explicitam, para docentes, alunos e respetivos encarregados de educação, os critérios de avaliação que cada tarefa deve respeitar, assim como os níveis de desempenho, obedecendo a uma escala de cinco níveis descritos.

ANEXO I – Rubricas de avaliação	
Rubrica de avaliação do trabalho Individual/Grupo	Rubrica de avaliação Atitudes e Valores
Rubrica de avaliação da Resolução de Problemas	Rubrica de avaliação de Apresentações Orais

2.4. Participação dos alunos no processo

Num contexto de avaliação predominantemente formativa (ApA), os alunos serão induzidos a pensar o seu desempenho e o dos seus pares, processo indispensável à monitorização e regulação das aprendizagens e à sua corresponsabilização enquanto sujeito autónomo na construção das suas aprendizagens. Destacam-se dois planos de participação dos alunos no processo de avaliação proposto pela Escola:

- a) Autoavaliação** - os alunos analisam e apreciam o seu desempenho:
- nas tarefas que lhes são propostas, em cada disciplina, estabelecendo uma comparação entre aquilo que fizeram e o que se esperava que fizessem e identificando o que é necessário melhorar, a partir das rubricas criadas para avaliação das tarefas;
 - a nível de critérios transversais, atitudes e valores, através do preenchimento, uma vez por período, de uma ficha de autoavaliação por disciplina/módulo/UFCD;
 - a nível das atitudes e valores, através do preenchimento a meio de cada período, na hora DT, de uma ficha de autoavaliação.

A matriz da ficha de autoavaliação de critérios transversais, atitudes e valores, integra o Anexo 2 a este Referencial, dele fazendo parte integrante.

- b) Avaliação entre pares** (heteroavaliação)-os alunos analisam e apreciam o desempenho de outros alunos, através da troca de impressões/registos:
- em tarefas realizadas em grande grupo/pequeno grupo/apresentações orais, com base nas rubricas criadas para a sua avaliação.

2.5. Avaliação das Aprendizagens (AdA)

Todo o processo pedagógico comporta, naturalmente, uma **avaliação sumativa ou avaliação das aprendizagens (AdA)** que permite fazer o ponto da situação acerca do que os alunos sabem e são capazes de fazer, atribuindo-lhes uma classificação. Todavia, esta tem uma aplicação pontual, em momentos pré-determinados e não acompanha continuamente o processo de ensino e aprendizagem.

A avaliação sumativa tem fins classificatórios quando os resultados numéricos obtidos são transformados em classificações, situando o aluno numa escala classificatória para fins de certificação das aprendizagens. **Este processo é orientado pelo professor ou equipa de professores responsáveis pela organização do ensino e da aprendizagem, segundo os critérios e as ponderações definidos em Conselho Pedagógico.**

3. Sistema de avaliação da Escola e Critérios de Avaliação

O processo de avaliação tem de ser orientado por critérios de avaliação que estejam de acordo com os princípios constantes no PASEO, nas AE e noutros elementos do currículo e que possam ser utilizados por todos os docentes da ESF. Nesse sentido, definiram-se os seguintes **Critérios Transversais** enquadrados pelos elementos curriculares (PASEO e AE):

- Conhecimentos e capacidades;
- Atitudes e valores (Responsabilidade, comunicação e autoavaliação).

Os critérios transversais que a seguir se apresentam foram aprovados pelo Conselho Pedagógico, sob proposta dos departamentos. Estes deverão ser compreendidos e apropriados por todos os intervenientes no processo de avaliação pedagógica.

Objetos de avaliação & Critérios		Intervalos de % com efeitos classificatórios*
Conhecimentos e Capacidades Aquisição e Aplicação		60% a 90%
Atitudes e Valores	Responsabilidade	10% a 40%
	Comunicação	
	Autoavaliação	

* Para além dos critérios de avaliação transversais, que se constituem como referenciais comuns na Escola, cada departamento curricular apresenta, no início de cada ano letivo, ao Conselho Pedagógico uma proposta onde define os **critérios específicos de avaliação de cada disciplina** que o compõe, explicitando:

- as áreas/domínios de competência a desenvolver em cada disciplina, módulo, UFCD;
- a ponderação a atribuir em termos classificatórios a cada uma dessas áreas/domínios de competência, respeitando os limites percentuais que constam desta tabela.

ANEXO II- Critérios específicos de avaliação de cada disciplina	
Departamento da Língua Materna	Departamento de Línguas Estrangeiras
Departamento de Ciências Sociais e Humanas	Departamento de Ciências Sociais e Económicas
Departamento de Matemática	Departamento de Ciências da Natureza
Departamento de Artes e Tecnologias	Departamento de Educação Física e Educação Especial

4. Sistema de classificação da escola

4.1. Conceito de classificação

Neste ponto, definem-se as características e os princípios do sistema de classificação em vigor na ESF, isto é, a forma como os docentes devem mobilizar os resultados da avaliação sumativa para atribuição de uma classificação.

Classificar é aplicar um algoritmo, um procedimento aritmético, a partir das ponderações atribuídas às áreas/domínios de competências, de acordo com os processos de recolha de informação explicitados para cada disciplina, resultando na atribuição de um número numa dada escala.

4.2. Regras para a classificação dos desempenhos dos alunos.

Na ESF existem as seguintes regras para a realização de avaliações sumativas orientadas para a atribuição de classificação aos alunos:

- as tarefas com utilização sumativa orientada para a classificação serão calendarizadas na primeira reunião do conselho de turma, no início do ano letivo, e registadas na plataforma INOVAR. O calendário com registo de todos esses momentos será dado a conhecer, através do diretor de turma, aos alunos e aos pais e Encarregados de Educação;
- não são permitidos momentos de avaliação sumativa com fins classificatórios sem prévia marcação;
- em cada período letivo, todas as disciplinas/módulos/ UFCD devem compreender a realização de pelo menos duas tarefas com utilização sumativa orientada para a classificação, salvo indicação contrária do Conselho Pedagógico. Excecionam-se os módulos com carga horária inferior a 20h nos quais se poderá realizar apenas uma tarefa.
- em cada período letivo, nas disciplinas de natureza teórica, deve ser realizado pelo menos um teste de avaliação sumativa;
- por decisão do departamento disciplinar, podem excecionar-se as disciplinas anuais e opcionais de 12ºano, devendo esta decisão ficar devidamente registada na respetiva ata de departamento.
- os alunos não podem ter mais do que um teste de avaliação sumativa com fins classificatórios por dia e não podem ter mais do que dois testes de avaliação sumativa com fins classificatórios por semana;
- para todas as tarefas com utilização sumativa orientada para a classificação deverão ser utilizadas rubricas;
- as rubricas só deverão ser utilizadas para avaliação sumativa orientada para a classificação depois de feita a sua apropriação pelos alunos;
- nos testes e tarefas com utilização sumativa com fins classificatórios constará sempre a sua classificação quantitativa que deve ser arredondada às décimas;
- nas práticas de avaliação sumativa cujos resultados são utilizados para atribuir classificações aos alunos deve ser explicitada a cotação obtida pelos alunos, sendo a seguinte a correspondência entre as escalas qualitativa e quantitativa;

	Fraco	Insuficiente	Suficiente	Bom	Muito Bom
--	--------------	---------------------	-------------------	------------	------------------

3ºciclo	0 a 19% Nível 1	20% a 49% Nível 2	50% a 69% Nível 3	70% a 89% Nível 4	90% - 100% Nível 5
Ensino Secundário	0 a 4,4 valores	4,5 a 9,4 valores	9,5 a 13,4 valores	13,5 a 17,4 valores	17,5 a 20 valores

- não é permitida a realização de testes de avaliação sumativa com fins classificatórios seletivos nem diferenciados, salvo nos casos previstos na Lei;
- a atribuição da classificação em cada período, nas disciplinas, resulta da média ponderada dos resultados obtidos por cada aluno nos diferentes domínios da avaliação;
- a aplicação dos critérios de avaliação ao longo do ano letivo terá a mesma ponderação em cada período;
- as classificações obtidas pelos alunos em cada disciplina/módulo /UFCD, por período, serão registadas, por cada docente, numa **Ficha Interna de Avaliação (FIA)** que é um instrumento interno regulador e sistematizador, de apoio à realização da avaliação sumativa com fins classificatórios, uniformizador dos documentos legais em vigor e de aplicabilidade dos critérios de avaliação definidos pelo Conselho Pedagógico da Escola.
- Os testes e tarefas com utilização sumativa deverão ser entregues, no máximo, até quinze dias após a sua realização.

Cabe aos coordenadores de departamento assegurarem o cumprimento, por cada docente sob a sua responsabilidade, do exarado neste Referencial.

Bibliografia

Decreto-Lei n.º 54/2018, de 6 de julho.

Decreto-Lei n.º 55/2018, de 6 de julho.

Portaria n.º 223-A/2018, de 3 de agosto.

Portaria n.º 226-A/2018, de 7 de agosto.

Portaria n.º 235-A /2018, de 23 de agosto.

Fernandes, D. (2019). Avaliação formativa. Folha de apoio à formação - Projeto MAIA. Lisboa: Instituto de Educação da Universidade de Lisboa e Direção Geral de Educação do Ministério da Educação.

Fernandes, D. (2019). Critérios de Avaliação. Folha de apoio à formação - Projeto MAIA. Lisboa: Instituto de Educação da Universidade de Lisboa e Direção Geral de Educação do Ministério da Educação.

Fernandes, D. (2019). Rubricas de Avaliação. Folha de apoio à formação - Projeto MAIA. Lisboa: Instituto de Educação da Universidade de Lisboa e Direção Geral de Educação do Ministério da Educação.

Fernandes, D. (2020). Diversificação dos Processos de Recolha de Informação (Fundamentos). Texto de apoio à formação - Projeto MAIA. Lisboa: Instituto de Educação da Universidade de Lisboa e Direção Geral de Educação do Ministério da Educação.

Machado, E. A. (2020). Feedback. Folha de apoio à formação. Projeto MAIA. Lisboa: Instituto de Educação da Universidade de Lisboa e Direção Geral de Educação do Ministério da Educação.

Machado, E. A. (2020). Participação dos alunos nos processos de avaliação. Folha de apoio à formação. Projeto MAIA. Lisboa: Instituto de Educação da Universidade de Lisboa e Direção Geral de Educação do Ministério da Educação.

Machado, E. A. (2020). Práticas de avaliação formativa em contextos de aprendizagem e ensino a distância. Folha de apoio à formação. Projeto MAIA. Lisboa: Instituto de Educação da Universidade de Lisboa e Direção Geral de Educação do Ministério da Educação.

Ministério da Educação (2020). Roteiro - Princípios Orientadores para uma Avaliação Pedagógica em Ensino a Distância (E@D).

ANEXO I – Rubricas de avaliação

RUBRICA DE AVALIAÇÃO DO TRABALHO INDIVIDUAL/GRUPO

Objeto de avaliação/Critérios	PONDERAÇÃO	MUITO BOM (100% - 90%) (20 a 18 valores)	BOM (89% - 70%) (17 a 14 valores)	SUFICIENTE (69% - 50%) (13 a 10 valores)	INSUFICIENTE (49% - 20%) (9 a 5 valores)	FRACO (19% - 0%) (4 a 0 valores)
Relevância e qualidade científica do material	20%	Apresentou material relevante, de boa qualidade, diversificado e devidamente citado.	Apresentou material relevante, de boa qualidade e devidamente citado.	Apresentou material relevante e com qualidade satisfatória, nem sempre citado.	Apresentou material com pouca relevância e fraca qualidade, sem citação.	Não apresentou material bibliográfico/apresentou material irrelevante.
Seleção e tratamento da informação	20%	Selecionou e tratou a informação relevante, com grau acrescido de complexidade, facilmente e de modo autónomo.	Selecionou e tratou a informação pertinente com facilidade.	Selecionou e tratou a informação pertinente, mas com alguma dificuldade.	A informação selecionada não cumpre satisfatoriamente com os objetivos pretendidos para o trabalho, tratou a informação de um modo parcial.	Não selecionou a informação a tratar/selecionou informação totalmente desadequada, não fez resumos ou tópicos.
Criatividade	15%	Foi inovador e criativo nos recursos e modo de apresentação do trabalho	Apresentou sugestões criativas e válidas para o trabalho.	Revelou alguma criatividade e inovação nas sugestões	Foi pouco criativo e inovador nas sugestões	Não foi criativo nem inovador nas suas sugestões
Responsabilização pelas tarefas a realizar	10%	Cumpe sempre as tarefas que lhe são distribuídas, gere bem o tempo e propõe soluções.	Cumpe normalmente as tarefas que lhe são distribuídas, gere bem o tempo e propõe algumas soluções.	Cumpe as tarefas que lhe são distribuídas, nem sempre cumpre os prazos e propõe poucas soluções.	Raramente cumpre as tarefas que lhe são distribuídas, não cumpre os prazos e não propõe soluções.	Nunca cumpre as tarefas que lhe são distribuídas, não cumpre os prazos e não propõe soluções.

Participação e cidadania	10%	Interage e colabora sempre com os colegas, respeitando e aceitando críticas, tem um papel decisivo no trabalho.	Interage e colabora com os colegas, respeitando e aceitando críticas.	Demonstra algum interesse sem interferir na dinâmica do grupo, colabora em manter a união do grupo.	Ajuda, por vezes, nem sempre aceita críticas, por vezes é conflituoso, colabora esporadicamente.	Não se interessa e não participa no trabalho.
Apresentação oral	25%	Compreendeu e dominou o conteúdo com excelência, sendo capaz de fazer inferências e aplicá-lo noutros contextos, apresentou a parte que lhe competia de forma equilibrada.	Compreendeu e dominou o conteúdo com facilidade, apresentou a parte que lhe competia com algum excesso.	Compreendeu e dominou o conteúdo com algumas falhas, apresentou a parte que lhe competia com algum excesso ou defeito.	Compreendeu o conteúdo parcialmente, apresentou a parte que lhe competia de forma pouco assinalável.	Não compreendeu o conteúdo, não apresentou a parte que lhe competia ou não esteve presente.

RUBRICA DE AVALIAÇÃO ATITUDES E VALORES

Objeto de avaliação/Critérios	PONDERAÇÃO	MUITO BOM (100% - 90%) (20 a 18 valores)	BOM (89% - 70%) (17 a 14 valores)	SUFICIENTE (69% - 50%) (13 a 10 valores)	INSUFICIENTE (49% - 20%) (9 a 5 valores)	FRACO (19% - 0%) (4 a 0 valores)
<p>Responsabilidade</p> <ul style="list-style-type: none"> Cumprir os prazos de realização das tarefas. Ser assíduo e pontual. Ter o material necessário para a aula. Preservar os espaços e os equipamentos. Realizar as tarefas propostas. Realizar as tarefas de forma autónoma. Ter espírito de iniciativa; 	X%	<ul style="list-style-type: none"> O aluno cumpre sempre os prazos indicados; O aluno é sempre assíduo e pontual; O aluno tem sempre o material necessário para as aulas; O aluno preserva sempre os espaços e os equipamentos; O aluno realiza sempre todas as tarefas propostas; O aluno realiza todas as tarefas de forma autónoma; O aluno tem sempre espírito de iniciativa; 	<ul style="list-style-type: none"> O aluno cumpre quase sempre os prazos; O aluno é quase sempre assíduo e pontual; O aluno tem muitas vezes o material necessário para as aulas; O aluno preserva quase sempre os espaços e os equipamentos; O aluno realiza quase sempre todas as tarefas propostas; O aluno é muitas vezes autónomo na realização das tarefas; O aluno tem quase sempre espírito de iniciativa; 	<ul style="list-style-type: none"> O aluno nem sempre cumpre os prazos; O aluno nem sempre é assíduo e pontual; O aluno nem sempre tem o material necessário para as aulas; O aluno nem sempre preserva os espaços e os equipamentos; O aluno nem sempre realiza todas as tarefas propostas; O aluno nem sempre é autónomo na realização das tarefas; O aluno nem sempre tem espírito de iniciativa; 	<ul style="list-style-type: none"> O aluno raramente cumpre os prazos; O aluno raramente é assíduo e pontual; O aluno raramente tem o material necessário para as aulas; O aluno raramente preserva os espaços e os equipamentos; O aluno raramente realiza todas as tarefas propostas; O aluno raramente é autónomo na realização das tarefas. O aluno raramente tem espírito de iniciativa; 	<ul style="list-style-type: none"> O aluno nunca cumpre os prazos; O aluno nunca é assíduo e pontual; O aluno nunca tem o material necessário para as aulas; O aluno nunca preserva os espaços e os equipamentos; O aluno nunca realiza todas as tarefas propostas; O aluno nunca é autónomo na realização das tarefas. O aluno nunca tem espírito de iniciativa;

<p>Comunicação</p> <ul style="list-style-type: none"> Comunicar de modo correto e eficaz com os pares e com os professores. Saber adequar a linguagem, oral e escrita, aos diferentes contextos. Participar de forma clara, oportuna e organizada em contexto educativo. 	<p>X%</p>	<ul style="list-style-type: none"> O aluno comunica sempre de modo correto e eficaz; O aluno adequa sempre a linguagem, oral e escrita, aos diferentes contextos; O aluno participa sempre de forma clara, oportuna e organizada. 	<ul style="list-style-type: none"> O aluno comunica quase sempre de modo correto e eficaz; O aluno sabe quase sempre adequar a linguagem, oral e escrita, aos diferentes contextos; O aluno participa quase sempre de forma clara, oportuna e organizada. 	<ul style="list-style-type: none"> O aluno nem sempre comunica de modo correto e eficaz; O aluno nem sempre sabe adequar a linguagem, oral e escrita, aos diferentes contextos; O aluno nem sempre participa de forma clara, oportuna e organizada. 	<ul style="list-style-type: none"> O aluno raramente comunica de modo correto e eficaz; O aluno raramente sabe adequar a linguagem, oral e escrita, aos diferentes contextos; O aluno raramente participa de forma clara, oportuna e organizada. 	<ul style="list-style-type: none"> O aluno nunca comunica de modo correto e eficaz; O aluno nunca sabe adequar a linguagem, oral e escrita, aos diferentes contextos; O aluno nunca participa de forma clara, oportuna e organizada.
<p>Autoavaliação/Autorregulação</p> <ul style="list-style-type: none"> Demonstrar empenho na melhoria das aprendizagens após feedback; Ter espírito crítico e reconhecer os seus erros e progressos; Ser capaz de se autoavaliar. 	<p>X%</p>	<ul style="list-style-type: none"> O aluno demonstra sempre empenho na melhoria das aprendizagens; O aluno tem sempre espírito crítico e reconhece sempre os seus erros e progressos; O aluno é sempre capaz de se autoavaliar. 	<ul style="list-style-type: none"> O aluno demonstra quase sempre empenho na melhoria das aprendizagens; O aluno tem quase sempre espírito crítico e reconhece quase sempre os seus erros e progressos; O aluno é quase sempre capaz de se autoavaliar. 	<ul style="list-style-type: none"> O aluno nem sempre demonstra empenho na melhoria das aprendizagens; O aluno nem sempre tem espírito crítico e nem sempre reconhece os seus erros e progressos; O aluno nem sempre é capaz de se autoavaliar. 	<ul style="list-style-type: none"> O aluno raramente demonstra empenho na melhoria das aprendizagens; O aluno raramente tem espírito crítico e raramente reconhece os seus erros e progressos; O aluno raramente é capaz de se autoavaliar. 	<ul style="list-style-type: none"> O aluno nunca demonstra empenho na melhoria das aprendizagens; O aluno nunca tem espírito crítico e nunca reconhece os seus erros e progressos; aluno nunca é capaz de se autoavaliar.

Ponderação – Aprovar em Conselho Pedagógico, após definição pelos Departamentos Curriculares.

RUBRICA DE AVALIAÇÃO DA RESOLUÇÃO DE PROBLEMAS

Objeto de avaliação/Critérios	PONDERAÇÃO	MUITO BOM (100% - 90%) (20 a 18 valores)	BOM (89% - 70%) (17 a 14 valores)	SUFICIENTE (69% - 50%) (13 a 10 valores)	INSUFICIENTE (49% - 20%) (9 a 5 valores)	FRACO (19% - 0%) (4 a 0 valores)
Compreende o problema	X%	Seleciona e organiza a informação necessária do enunciado de forma clara e objetiva.	Seleciona a informação necessária, mas organiza-a de forma pouco clara.	Seleciona, mas não organiza corretamente a informação do enunciado.	Não seleciona a informação necessária do enunciado e não organiza corretamente a informação selecionada.	Não seleciona a informação do enunciado.
Planeia a resolução	X%	Relaciona a informação e expõe o que pretende deduzir de forma bem estruturada.	Relaciona a informação e expõe o que pretende deduzir de forma razoavelmente estruturada.	Relaciona alguma informação e expõe o que pretende deduzir de forma pouco estruturada.	Relaciona alguma informação e não expõe o que pretende deduzir.	Não relaciona a informação nem expõe o que pretende deduzir.
Executa o plano	X%	Executa o plano completa, implementa todas as estratégias planeadas para a resolução com muito rigor.	Executa o plano com alguma(s) etapa(s) incompleta(s), implementa a maior parte das estratégias planeadas para a resolução com bastante rigor.	Executa o plano com algumas etapas relevantes incompletas, implementa algumas estratégias planeadas para a resolução com algum rigor.	Executa o plano com muitas etapas relevantes incompletas, não implementa maior parte das estratégias para a resolução, pouco rigor.	Não executa o plano, não implementa nenhuma estratégia de resolução, revela falta de rigor.
Verifica a solução	X%	Apresenta a resposta completa e adequada, e avalia a solução no contexto do problema.	Apresenta a resposta completa e adequada, mas não avalia a solução no contexto do problema.	Apresenta uma resposta incompleta e não avalia a solução no contexto do problema.	Apresenta uma resposta errada e apresenta uma tentativa de avaliação a solução no contexto do problema.	Não apresenta a resposta do problema.

Ponderação – Aprovar em Conselho Pedagógico, após definição pelos Departamentos Curriculares

RUBRICA DE AVALIAÇÃO DAS APRESENTAÇÕES ORAIS

Objeto de avaliação/Critérios	PONDERAÇÃO	MUITO BOM (100% - 90%) (20 a 18 valores)	BOM (89% - 70%) (17 a 14 valores)	SUFICIENTE (69% - 50%) (13 a 10 valores)	INSUFICIENTE (49% - 20%) (9 a 5 valores)	FRACO (19% - 0%) (4 a 0 valores)
Desenvolvimento Temático (Conteúdo/Coesão/Correção)	35%	Domina sempre o tema com muita clareza; Os conteúdos são muito pertinentes, muito corretos e bem articulados. Léxico muito variado e específico.	Domina sempre o tema com clareza; os conteúdos são pertinentes, corretos e bem articulados. Léxico variado e específico	Domina o tema com alguma clareza; os conteúdos têm alguma pertinência e alguma correção e são satisfatoriamente articulados. Léxico variado.	Domina o tema com pouca clareza; os conteúdos são pouco pertinentes, nem sempre corretos e deficientemente articulados. Léxico pouco variado.	Não domina o tema; os conteúdos são superficiais, com muitas incorreções e mal articulados. Léxico reduzido.
Fluência	25%	Dicção sempre muito clara e correta, ritmo muito fluente, sem hesitações, com as pausas inerentes ao discurso oral.	Dicção sempre clara e correta, ritmo fluente, sem hesitações, com as pausas inerentes ao discurso oral	Dicção nem sempre clara e/ou correta, ritmo nem sempre fluente, com algumas hesitações, nem sempre com as pausas inerentes ao discurso oral	Dicção pouco clara e/ou correta, ritmo pouco fluente, com muitas hesitações, nem sempre com as pausas inerentes ao discurso oral	Dicção ininteligível, ausência de ritmo e fluência.
Expressividade (entoação, modulação de voz)	15%	Apresentação muito expressiva, muito eficaz e muito cativante. Tom de voz audível e muito apropriado	Apresentação expressiva, muito eficaz e cativante. Tom de voz audível e apropriado	Apresentação nem sempre expressiva, com alguma eficácia. Tom de voz nem sempre audível.	Apresentação pouco expressiva, e pouco eficaz. Tom de voz nem sempre audível.	Apresentação inexpressiva e ineficaz.
Comunicação não verbal (postura, olhar, gestos)	10%	Postura e gestos sempre apropriados e eficientes. Contacto visual exemplar e abrangente na audiência.	Postura e gestos quase sempre apropriados e eficientes. Contacto visual eficiente e abrangente.	Postura e gestos frequentemente apropriados e quase sempre eficientes. Contacto visual apropriado e quase sempre abrangente.	Postura e/ou gestos nem sempre apropriados. Contacto visual por vezes ineficaz e/ou fixo por vezes no papel, quadro ou computador.	Postura e gestos não apropriados. Contacto visual ineficaz, sempre fixo no papel, quadro ou computador.

Criatividade	10%	Apresenta sempre ideias e recursos muito originais	Apresenta quase sempre ideias e recursos bastantes originais	Apresenta algumas ideias e/ ou recursos originais	Raramente apresenta ideias e/ ou recursos originais	Não apresenta ideias e /ou recursos originais
Tempo	5%	Respeita a extensão temporal prevista.	Respeita a extensão temporal prevista.	Afasta-se um pouco da extensão temporal prevista.	Afasta-se um pouco da extensão temporal prevista.	Afasta-se muito da extensão temporal prevista.

ANEXO II- Critérios específicos de avaliação de cada disciplina

Departamento da Língua Materna

CRITÉRIOS DE AVALIAÇÃO - ANO LETIVO 2023/2024

ENSINO BÁSICO – 7.º, 8.º e 9.º ANOS

DEPARTAMENTO: Língua Materna

GRUPO: 300

DISCIPLINA: Português

ANO: 7.º, 8.º e 9.º

	Áreas/Domínios		Ponderação		Processos de recolha de informação (dinâmicas de trabalho e técnicas diretas de recolha)	ÁREAS DE COMPETÊNCIA do PASEO
			Parcial	Total		
CONHECIMENTOS e CAPACIDADES	Oralidade	Compreensão	10%	20%	Teste / Exercício de compreensão do oral	Linguagens e textos Informação e comunicação Raciocínio e resolução de problemas Pensamento crítico e pensamento criativo Desenvolvimento pessoal e autonomia Saber científico, técnico e tecnológico
		Expressão	10%		Apresentação oral/ Rubrica	Relacionamento interpessoal Desenvolvimento pessoal e autonomia Sensibilidade estética e artística
	Leitura		10%	10%	Testes de avaliação	Linguagens e textos Informação e comunicação Raciocínio e resolução de problemas Pensamento crítico e pensamento criativo Desenvolvimento pessoal e autonomia Sensibilidade estética e artística Saber científico, técnico e tecnológico
	Educação literária		20%	20%	Testes de avaliação	Linguagens e textos Informação e comunicação Raciocínio e resolução de problemas Pensamento crítico e pensamento criativo Relacionamento interpessoal Desenvolvimento pessoal e autonomia Bem-estar, saúde e ambiente Sensibilidade estética e artística Saber científico, técnico e tecnológico
	Escrita		20%	20%	Testes de avaliação	Linguagens e textos Informação e comunicação Raciocínio e resolução de problemas Pensamento crítico e pensamento criativo Desenvolvimento pessoal e autonomia Bem-estar, saúde e ambiente Sensibilidade estética e artística Saber científico, técnico e tecnológico Consciência e domínio do corpo
	Gramática		10%	10%	Testes de avaliação	Linguagens e textos Informação e comunicação Raciocínio e resolução de problemas Desenvolvimento pessoal e autonomia Bem-estar, saúde e ambiente Saber científico, técnico e tecnológico
	ATTITUDES e VALORES	Responsabilidade		10%	20%	Observação direta / Rúbrica de Autoavaliação / Autorregulação
Comunicação			5%			
Autoavaliação/Autorregulação			5%			

DEPARTAMENTO: Língua Materna

GRUPO: 300

DISCIPLINA: PORTUGUÊS – Secundário CCH

ANO: 10.º, 11.º e 12.º

	Áreas/Domínios		Ponderação		Processos de recolha de informação (dinâmicas de trabalho e técnicas diretas de recolha)	ÁREAS DE COMPETÊNCIA do PASEO
			Parcial	Total		
CONHECIMENTOS e CAPACIDADES	Oralidade	Compreensão	10%	20%	Teste / Exercício de compreensão do oral	Linguagens e textos Informação e comunicação Raciocínio e resolução de problemas Pensamento crítico e pensamento criativo Relacionamento interpessoal Sensibilidade estética e artística Saber científico, técnico e tecnológico
		Expressão	10%		Apresentação oral/ Rubrica	Linguagens e textos Informação e comunicação Relacionamento interpessoal Desenvolvimento pessoal e autonomia Sensibilidade estética e artística
	Leitura		10%	10%	Testes de avaliação	Linguagens e textos Informação e comunicação Raciocínio e resolução de problemas Desenvolvimento pessoal e autonomia Sensibilidade estética e artística Consciência e domínio do corpo.
	Educação literária		20%	20%	Testes de avaliação	Linguagens e textos Informação e comunicação Raciocínio e resolução de problemas Pensamento crítico e pensamento criativo Relacionamento interpessoal Desenvolvimento pessoal e autonomia Bem-estar, saúde e ambiente Sensibilidade estética e artística Saber científico, técnico e tecnológico Consciência e domínio do corpo.
	Escrita		20%	20%	Testes de avaliação	Linguagens e textos Informação e comunicação Raciocínio e resolução de problemas Pensamento crítico e pensamento criativo Relacionamento interpessoal Desenvolvimento pessoal e autonomia Bem-estar, saúde e ambiente Sensibilidade estética e artística Saber científico, técnico e tecnológico Consciência e domínio do corpo
	Gramática		10%	10%	Testes de avaliação	Linguagens e textos Desenvolvimento pessoal e autonomia Bem-estar, saúde e ambiente Saber científico, técnico e tecnológico Consciência e domínio do corpo
	ATTITUDES e VALORES	Responsabilidade		10%	20%	Observação direta / Rúbrica de Autoavaliação /Autorregulação
Comunicação		5%				
Autoavaliação/Autorregulação		5%				

DEPARTAMENTO: Língua Materna
GRUPO: 300
DISCIPLINA: Português
ANO: 1.º, 2.º e 3.º

	Áreas/Domínios		Ponderação		Processos de recolha de informação (dinâmicas de trabalho e técnicas diretas de recolha)	ÁREAS DE COMPETÊNCIA do PASEO
			Parcial	Total		
CONHECIMENTOS e CAPACIDADES	Oralidade	Compreensão	10%	20%	Teste / Exercício de compreensão do oral	Linguagens e textos Informação e comunicação Raciocínio e resolução de problemas Pensamento crítico e pensamento criativo Relacionamento interpessoal Sensibilidade estética e artística Saber científico, técnico e tecnológico
		Expressão	10%		Apresentação oral/ Rubrica	Linguagens e textos Informação e comunicação Relacionamento interpessoal Desenvolvimento pessoal e autonomia Sensibilidade estética e artística
	Leitura		10%	10%	Um teste de avaliação ou trabalho prático	Linguagens e textos Informação e comunicação Raciocínio e resolução de problemas Desenvolvimento pessoal e autonomia Sensibilidade estética e artística Consciência e domínio do corpo.
	Educação literária		20%	20%	Um teste de avaliação ou trabalho prático	Linguagens e textos Informação e comunicação Raciocínio e resolução de problemas Pensamento crítico e pensamento criativo Relacionamento interpessoal Desenvolvimento pessoal e autonomia Bem-estar, saúde e ambiente Sensibilidade estética e artística Saber científico, técnico e tecnológico Consciência e domínio do corpo.
	Escrita		20%	20%	Um teste de avaliação ou trabalho prático	Linguagens e textos Informação e comunicação Raciocínio e resolução de problemas Pensamento crítico e pensamento criativo Relacionamento interpessoal Desenvolvimento pessoal e autonomia Bem-estar, saúde e ambiente Sensibilidade estética e artística Saber científico, técnico e tecnológico Consciência e domínio do corpo
	Gramática		10%	10%	Um teste de avaliação ou trabalho prático	Linguagens e textos Desenvolvimento pessoal e autonomia Bem-estar, saúde e ambiente Saber científico, técnico e tecnológico Consciência e domínio do corpo
	ATITUDES e VALORES	Responsabilidade		10%	20%	Observação direta / Rúbrica de Autoavaliação /Autorregulação
Comunicação		5%				
Autoavaliação/Autorregulação		5%				

Departamento das Línguas Estrangeiras

DEPARTAMENTO: Línguas Estrangeiras

GRUPO: 330

DISCIPLINA: Inglês

ANO: 7.º, 8.º e 9.º

	Áreas/Domínios	Ponderação		Processos de recolha de informação (dinâmicas de trabalho e técnicas diretas de recolha)	ÁREAS DE COMPETÊNCIA do PASEO
		Parcial	Total		
CONHECIMENTOS e CAPACIDADES	Comunicativa, Intercultural e Estratégica	50%	70%	Teste de avaliação Questão aula Apresentação oral / <i>roleplay</i> Rubrica oralidade Tarefa por questionário (<i>listening</i>)	Linguagens e textos Informação e comunicação Raciocínio e resolução de problemas Pensamento crítico e pensamento criativo Relacionamento interpessoal Desenvolvimento pessoal e autonomia Bem-estar, saúde e ambiente Sensibilidade estética e artística Saber científico, técnico e tecnológico Consciência e domínio do corpo.
	Compreensão escrita Produção escrita Interação escrita Reconhecimento de universos interculturais distintos Comunicação eficaz em contexto				
	Comunicativa, Intercultural e Estratégica	20%			
	Compreensão oral Produção oral Interação oral Reconhecimento de universos interculturais distintos Comunicação eficaz em contexto				
ATTITUDES e VALORES	Responsabilidade	15%	30%	Observação direta / Rubrica	Relacionamento interpessoal Desenvolvimento pessoal e autonomia
	Comunicação	10%			
	Autoavaliação/Autorregulação	5%			

DEPARTAMENTO: Línguas Estrangeiras
GRUPO: 320
DISCIPLINA: Francês
ANO: 7.º, 8.º e 9.º

	Áreas/Domínios		Ponderação		Processos de recolha de informação (dinâmicas de trabalho e técnicas diretas de recolha)	ÁREAS DE COMPETÊNCIA do PASEO
CONHECIMENTOS e CAPACIDADES	Oralidade	Expressão	Parcial	Total	Teste / Exercício de compreensão do oral	Linguagens e textos Informação e comunicação Raciocínio e resolução de problemas Pensamento crítico e pensamento criativo Desenvolvimento pessoal e autonomia Saber científico, técnico e tecnológico
			15%	25%		
		Compreensão	10%		55%	Apresentação oral/ Rubrica
			Compreensão escrita	15%		
	Interação e produção escrita	15%				
	Léxico e gramática	20%				
	Interculturalidade	5%				
ATITUDES e VALORES	Responsabilidade		10%	20%	Observação direta / Rúbrica de Autoavaliação /Autorregulação	Relacionamento interpessoal Desenvolvimento pessoal e autonomia
	Comunicação		5%			
	Autoavaliação/Autorregulação		5%			

DEPARTAMENTO: Línguas Estrangeiras

GRUPO: 340

DISCIPLINA: Alemão (Iniciação)

ANO: 10.º e 11.º

	Áreas/Domínios	Ponderação		Processos de recolha de informação (dinâmicas de trabalho e técnicas diretas de recolha)	ÁREAS DE COMPETÊNCIA do PASEO
		Parcial	Total		
CONHECIMENTOS e CAPACIDADES	Comunicativa, Intercultural e Estratégica Compreensão escrita Produção escrita Interação escrita Reconhecimento de universos interculturais distintos Comunicação eficaz em contexto	50%	80%	Testes de avaliação Questão aula Trabalho individual ou de grupo (rubrica) Apresentação oral (<i>Rollenspiel</i>) Rubrica oralidade Tarefa por questionário (<i>Hörverständnis</i>)	Linguagens e textos Informação e comunicação Raciocínio e resolução de problemas Pensamento crítico e pensamento criativo Relacionamento interpessoal Desenvolvimento pessoal e autonomia Bem-estar, saúde e ambiente Sensibilidade estética e artística Saber científico, técnico e tecnológico Consciência e domínio do corpo
	Comunicativa, Intercultural e Estratégica Compreensão oral Produção oral Interação oral Reconhecimento de universos interculturais distintos Comunicação eficaz em contexto				
ATTITUDES e VALORES	Responsabilidade	10%	20%	Observação direta / Rubrica	Relacionamento interpessoal Desenvolvimento pessoal e autonomia
	Comunicação	5%			
	Autoavaliação/Autorregulação	5%			

DEPARTAMENTO Línguas Estrangeiras
GRUPO: 320
DISCIPLINA: FRANCÊS – Secundário CCH
ANO: 10.º e 11.º

	Áreas/Domínios		Ponderação		Processos de recolha de informação (dinâmicas de trabalho e técnicas diretas de recolha)	ÁREAS DE COMPETÊNCIA do PASEO
			Parcial	Total		
CONHECIMENTOS e CAPACIDADES	Oralidade	Compreensão	15%	30%	Teste / Exercício de compreensão do oral	Linguagens e textos Informação e comunicação Raciocínio e resolução de problemas Pensamento crítico e pensamento criativo Relacionamento interpessoal Sensibilidade estética e artística Saber científico, técnico e tecnológico
		Expressão	15%		Apresentação oral/ Rubrica	Linguagens e textos Informação e comunicação Relacionamento interpessoal Desenvolvimento pessoal e autonomia Sensibilidade estética e artística
	Compreensão escrita		15%	50%	Testes de avaliação	Linguagens e textos Informação e comunicação Raciocínio e resolução de problemas Desenvolvimento pessoal e autonomia Sensibilidade estética e artística Consciência e domínio do corpo.
	Interação e produção escrita		15%		Testes de avaliação	Linguagens e textos Informação e comunicação Raciocínio e resolução de problemas Pensamento crítico e pensamento criativo Relacionamento interpessoal Desenvolvimento pessoal e autonomia Bem-estar, saúde e ambiente Sensibilidade estética e artística Saber científico, técnico e tecnológico Consciência e domínio do corpo.
	Léxico e gramática		15%		Testes de avaliação	Linguagens e textos Informação e comunicação Raciocínio e resolução de problemas Pensamento crítico e pensamento criativo Relacionamento interpessoal Desenvolvimento pessoal e autonomia Bem-estar, saúde e ambiente Sensibilidade estética e artística Saber científico, técnico e tecnológico Consciência e domínio do corpo
	Interculturalidade		5%		Testes de avaliação	Linguagens e textos Desenvolvimento pessoal e autonomia Bem-estar, saúde e ambiente Saber científico, técnico e tecnológico Consciência e domínio do corpo
	ATTITUDES e VALORES	Responsabilidade		10%	20%	Observação direta/Rúbrica de Autoavaliação/Autorregulação
Comunicação		5%				
Autoavaliação/Autorregulação		5%				

DEPARTAMENTO: Línguas Estrangeiras

GRUPO: 330

DISCIPLINA: Inglês (Cont.)

ANO: 1.º, 2.º e 3.º

	Áreas/Domínios	Ponderação		Processos de recolha de informação (dinâmicas de trabalho e técnicas diretas de recolha)	ÁREAS DE COMPETÊNCIA do PASEO
		Parcial	Total		
CONHECIMENTOS e CAPACIDADES	Comunicativa, Intercultural e Estratégica	50%	70%	Teste de avaliação Questão aula Portefólio Apresentação oral / <i>roleplay</i> Rubrica oralidade Tarefa por questionário (<i>listening</i>)	Linguagens e textos Informação e comunicação Raciocínio e resolução de problemas Pensamento crítico e pensamento criativo Relacionamento interpessoal Desenvolvimento pessoal e autonomia Bem-estar, saúde e ambiente Sensibilidade estética e artística Saber científico, técnico e tecnológico Consciência e domínio do corpo.
	Compreensão escrita Produção escrita Interação escrita Reconhecimento de universos interculturais distintos Comunicação eficaz em contexto				
	Comunicativa, Intercultural e Estratégica	20%			
	Compreensão oral Produção oral Interação oral Reconhecimento de universos interculturais distintos Comunicação eficaz em contexto				
ATTITUDES e VALORES	Responsabilidade	15%	30%	Observação direta / Rubrica	Relacionamento interpessoal Desenvolvimento pessoal e autonomia
	Comunicação	10%			
	Autoavaliação/Autorregulação	5%			

DEPARTAMENTO: Línguas Estrangeiras

GRUPO: 320

DISCIPLINA: Comunicar em Língua Estrangeira

ANO: 1.º e 2.º

	Áreas/Domínios		Ponderação		Processos de recolha de informação (dinâmicas de trabalho e técnicas diretas de recolha)	ÁREAS DE COMPETÊNCIA do PASEO
			Parcial	Total		
CONHECIMENTOS e CAPACIDADES	Oralidade	Compreensão	10%	20%	Exercício de compreensão do oral	Linguagens e textos Informação e comunicação Raciocínio e resolução de problemas Pensamento crítico e pensamento criativo Relacionamento interpessoal Sensibilidade estética e artística Saber científico, técnico e tecnológico
		Expressão	10%			
	Relevância e qualidade científica do material Seleção e tratamento da informação Criatividade Responsabilidade pelas tarefas realizadas Participação e cidadania Apresentação oral		10% 10% 5% 10% 5% 20%	60%	Trabalho prático/Rubrica	Linguagens e textos Informação e comunicação Raciocínio e resolução de problemas Desenvolvimento pessoal e autonomia Sensibilidade estética e artística Consciência e domínio do corpo.
ATTITUDES e VALORES	Responsabilidade		10%	20%	Observação direta/Rúbrica de Autoavaliação/Autorregulação	Relacionamento interpessoal Desenvolvimento pessoal e autonomia
	Comunicação		5%			
	Autoavaliação/Autorregulação		5%			

DEPARTAMENTO: Línguas Estrangeiras
GRUPO: 330
DISCIPLINA: Inglês (Cont.)
ANO: 10.º e 11.º

	Áreas/Domínios	Ponderação		Processos de recolha de informação (dinâmicas de trabalho e técnicas diretas de recolha)	ÁREAS DE COMPETÊNCIA do PASEO
		Parcial	Total		
CONHECIMENTOS e CAPACIDADES	Comunicativa, Intercultural e Estratégica	50%	80%	Testes de avaliação Questão aula Trabalho individual ou de grupo (rubrica) Apresentação oral / <i>roleplay</i> Rubrica oralidade Tarefa por questionário (listening)	Linguagens e textos Informação e comunicação Raciocínio e resolução de problemas Pensamento crítico e pensamento criativo Relacionamento interpessoal Desenvolvimento pessoal e autonomia Bem-estar, saúde e ambiente Sensibilidade estética e artística Saber científico, técnico e tecnológico Consciência e domínio do corpo.
	Compreensão escrita Produção escrita Interação escrita Reconhecimento de universos interculturais distintos Comunicação eficaz em contexto				
	Comunicativa, Intercultural e Estratégica	30%			
	Compreensão oral Produção oral Interação oral Reconhecimento de universos interculturais distintos Comunicação eficaz em contexto				
ATTITUDES e VALORES	Responsabilidade	10%	20%	Observação direta / Rubrica	Relacionamento interpessoal Desenvolvimento pessoal e autonomia
	Comunicação	5%			
	Autoavaliação/Autorregulação	5%			

DEPARTAMENTO: Línguas Estrangeiras
GRUPO:330
DISCIPLINA: Comunicar em Língua Estrangeira
ANO: 1.º e 2.º

	Áreas/Domínios	Ponderação		Processos de recolha de informação (dinâmicas de trabalho e técnicas diretas de recolha)	ÁREAS DE COMPETÊNCIA do PASEO
		Parcial	Total		
CONHECIMENTOS e CAPACIDADES	Comunicativa, Intercultural e Estratégica	50%	70%	Teste de avaliação Questão aula Trabalho individual ou de grupo (rubrica) Apresentação oral / <i>roleplay</i> Rubrica oralidade Tarefa por questionário (<i>listening</i>)	Linguagens e textos Informação e comunicação Raciocínio e resolução de problemas Pensamento crítico e pensamento criativo Relacionamento interpessoal Desenvolvimento pessoal e autonomia Bem-estar, saúde e ambiente Sensibilidade estética e artística Saber científico, técnico e tecnológico Consciência e domínio do corpo.
	Compreensão escrita Produção escrita Interação escrita Reconhecimento de universos interculturais distintos Comunicação eficaz em contexto				
	Comunicativa, Intercultural e Estratégica	20%			
	Compreensão oral Produção oral Interação oral Reconhecimento de universos interculturais distintos Comunicação eficaz em contexto				
ATTITUDES e VALORES	Responsabilidade	15%	30%	Observação direta / Rubrica	Relacionamento interpessoal Desenvolvimento pessoal e autonomia
	Comunicação	10%			
	Autoavaliação/Autorregulação	5%			

Departamento de Ciências Sociais e Humanas

DEPARTAMENTO: Ciências Sociais e Humanas
GRUPO: 290
DISCIPLINA: E.M.R.C.
ANO: 7.º Ano

	Áreas/Domínios	Ponderação		Processos de recolha de informação (dinâmicas de trabalho e técnicas diretas de recolha)	ÁREAS DE COMPETÊNCIA do PASEO
		Parcial	Total		
CONHECIMENTOS e CAPACIDADES	As Origens.		60%	Processo de trabalho individual Tarefas com recurso a plataformas ou ferramentas digitais	Linguagens e textos Informação e comunicação Raciocínio e resolução de problemas Pensamento crítico e pensamento criativo Relacionamento interpessoal Desenvolvimento pessoal e autonomia Bem-estar, saúde e ambiente Sensibilidade estética e artística Saber científico, técnico e tecnológico Consciência e domínio do corpo
	As Religiões.				
	Riqueza e Sentido dos Afetos.				
	A Paz Universal.				
ATTITUDES e VALORES	Responsabilidade	15%	40%	Observação direta Rúbrica	Relacionamento interpessoal Desenvolvimento pessoal e autonomia
	Comunicação	20%			
	Autoavaliação/Autorregulação	5%			

DEPARTAMENTO: Ciências Sociais e Humanas
GRUPO: 290
DISCIPLINA: E.M.R.C.
ANO: 8.º Ano

	Áreas/Domínios	Ponderação		Processos de recolha de informação (dinâmicas de trabalho e técnicas diretas de recolha)	ÁREAS DE COMPETÊNCIA do PASEO
		Parcial	Total		
CONHECIMENTOS e CAPACIDADES	Amor Humano. O Ecumenismo. A Liberdade. Ecologia e Valores.		60%	Processo de trabalho individual Tarefas com recurso a plataformas ou ferramentas digitais	Linguagens e textos Informação e comunicação Raciocínio e resolução de problemas Pensamento crítico e pensamento criativo Relacionamento interpessoal Desenvolvimento pessoal e autonomia Bem-estar, saúde e ambiente Sensibilidade estética e artística Saber científico, técnico e tecnológico Consciência e domínio do corpo
ATTITUDES e VALORES	Responsabilidade	15%	40%	Observação direta / Rúbrica	Relacionamento interpessoal Desenvolvimento pessoal e autonomia
	Comunicação	20%			
	Autoavaliação/Autorregulação	5%			

DEPARTAMENTO: Ciências Sociais e Humanas
GRUPO: 290
DISCIPLINA: E.M.R.C.
ANO: 9.º Ano

	Áreas/Domínios	Ponderação		Processos de recolha de informação (dinâmicas de trabalho e técnicas diretas de recolha)	ÁREAS DE COMPETÊNCIA do PASEO
		Parcial	Total		
CONHECIMENTOS e CAPACIDADES	A Dignidade da Pessoa Humana. Deus, o grande mistério. O projeto de vida.		60%	- Processo de trabalho individual Tarefas com recurso a plataformas ou ferramentas digitais	Linguagens e textos Informação e comunicação Raciocínio e resolução de problemas Pensamento crítico e pensamento criativo Relacionamento interpessoal Desenvolvimento pessoal e autonomia Bem-estar, saúde e ambiente Sensibilidade estética e artística Saber científico, técnico e tecnológico Consciência e domínio do corpo
ATTITUDES e VALORES	Responsabilidade	15%	40%	Observação direta Rúbrica	Relacionamento interpessoal Desenvolvimento pessoal e autonomia
	Comunicação	20%			
	Autoavaliação/Autorregulação	5%			

DEPARTAMENTO: Ciências Sociais e Humanas
GRUPO: 400
DISCIPLINA: História 3.º CICLO
ANO: 7.º Ano

	Áreas/Domínios	Ponderação		Processos de recolha de informação (dinâmicas de trabalho e técnicas diretas de recolha)	ÁREAS DE COMPETÊNCIA do PASEO	
		Parcial	Total			
CONHECIMENTOS e CAPACIDADES	Das sociedades recolectoras às primeiras civilizações	55%	70%	Teste de Avaliação	Linguagens e textos	
	A herança do Mediterrâneo Antigo				Informação e comunicação	
	A formação da cristandade ocidental e a expansão islâmica				Raciocínio e resolução de problemas	
	Portugal no contexto europeu dos séculos XII a XIV				Pensamento crítico e pensamento criativo	
				Trabalho Individual	Relacionamento interpessoal	
					Desenvolvimento pessoal e autonomia	
					Bem-estar, saúde e ambiente	
					Sensibilidade estética e artística	
					Saber científico, técnico e tecnológico	
					Consciência e domínio do corpo	
ATTITUDES e VALORES	Responsabilidade	10%	30%	Observação direta	Relacionamento interpessoal	
	Comunicação	15%				Rúbrica
	Autoavaliação/Autorregulação	5%				Desenvolvimento pessoal e autonomia

DEPARTAMENTO: Ciências Sociais e Humanas
GRUPO: 400
DISCIPLINA: História 3.º CICLO
ANO: 8.º Ano

	Áreas/Domínios	Ponderação		Processos de recolha de informação (dinâmicas de trabalho e técnicas diretas de recolha)	ÁREAS DE COMPETÊNCIA do PASEO
		Parcial	Total		
CONHECIMENTOS e CAPACIDADES	Expansão e mudança nos séculos XV e XVI	50%	70%	Teste de Avaliação	Linguagens e textos
	Portugal no contexto europeu dos séculos XVII e XVIII				Informação e comunicação
	Crescimento e ruturas no mundo ocidental nos séculos XVIII e XIX				Raciocínio e resolução de problemas
	O mundo industrializado no século XIX				Pensamento crítico e pensamento criativo
		20%		Questão aula	Relacionamento interpessoal
					Desenvolvimento pessoal e autonomia
					Bem-estar, saúde e ambiente
					Sensibilidade estética e artística
					Saber científico, técnico e tecnológico
					Consciência e domínio do corpo
ATTITUDES e VALORES	Responsabilidade	10%	30%	Observação direta	Relacionamento interpessoal
	Comunicação	15%			
	Autoavaliação/Autorregulação	5%			
				Rúbrica	Desenvolvimento pessoal e autonomia

DEPARTAMENTO: Ciências Sociais e Humanas
GRUPO: 400
DISCIPLINA: História 3.º CICLO
ANO: 9.º Ano

	Áreas/Domínios	Ponderação		Processos de recolha de informação (dinâmicas de trabalho e técnicas diretas de recolha)	ÁREAS DE COMPETÊNCIA do PASEO
		Parcial	Total		
CONHECIMENTOS e CAPACIDADES	A europa e o mundo no limiar do século XX	50%	70%	Teste de Avaliação	Linguagens e textos Informação e comunicação Raciocínio e resolução de problemas Pensamento crítico e pensamento criativo Relacionamento interpessoal Desenvolvimento pessoal e autonomia Bem-estar, saúde e ambiente Sensibilidade estética e artística Saber científico, técnico e tecnológico Consciência e domínio do corpo
	Da Grande Depressão à Segunda Guerra Mundial				
	Do segundo pós-guerra aos desafios do nosso tempo	20%		Questão aula	
ATTITUDES e VALORES	Responsabilidade	10%	30%	Observação direta Rúbrica	Relacionamento interpessoal Desenvolvimento pessoal e autonomia
	Comunicação	15%			
	Autoavaliação/Autorregulação	5%			

DEPARTAMENTO: Ciências Sociais e Humanas

GRUPO: 290

DISCIPLINA: E.M.R.C.

ANO: 10.º, 11.º e 12.º

	Áreas/Domínios	Ponderação		Processos de recolha de informação (dinâmicas de trabalho e técnicas diretas de recolha)	ÁREAS DE COMPETÊNCIA do PASEO
CONHECIMENTOS e CAPACIDADES	Política, ética e religião	Parcial	Total	Processo de trabalho individual Tarefa com recurso a plataformas ou ferramentas digitais	Linguagens e textos Informação e comunicação Raciocínio e resolução de problemas Pensamento crítico e pensamento criativo Relacionamento interpessoal Desenvolvimento pessoal e autonomia Bem-estar, saúde e ambiente Sensibilidade estética e artística Saber científico, técnico e tecnológico Consciência e domínio do corpo
	Valores e ética do cuidado		60%		
	Economia e desenvolvimento integral				
	A civilização do amor				
	A religião como modo de habitar e transformar o mundo				
	Vida com sentido				
	Ciência e religião				
	A comunidade dos crentes em cristo				
	A arte cristã				
	Amor e sexualidade				
ATTITUDES e VALORES	Responsabilidade	15%	40%	Observação direta Rúbrica	Relacionamento interpessoal Desenvolvimento pessoal e autonomia
	Comunicação	20%			
	Autoavaliação/Autorregulação	5%			

DEPARTAMENTO: Ciências Sociais e Humanas
GRUPO: 400
DISCIPLINA: História A
ANO: 10.º Ano

	Áreas/Domínios	Ponderação		Processos de recolha de informação (dinâmicas de trabalho e técnicas diretas de recolha)	ÁREAS DE COMPETÊNCIA do PASEO
		Parcial	Total		
CONHECIMENTOS e CAPACIDADES	Raízes Mediterrânicas da Civilização Europeia – cidade, cidadania e império na antiguidade clássica	70%	80%	Teste de avaliação Questão de aula Trabalho de Grupo Tarefas com recurso a plataformas ou ferramentas digitais	Linguagens e textos Informação e comunicação Raciocínio e resolução de problemas Pensamento crítico e pensamento criativo Relacionamento interpessoal Desenvolvimento pessoal e autonomia Bem-estar, saúde e ambiente Sensibilidade estética e artística Saber científico, técnico e tecnológico Consciência e domínio do corpo
	Dinamismo civilizacional da Europa Ocidental nos séculos XIII a XIV – espaços, poderes e vivências				
	A abertura europeia ao mundo – mutações nos conhecimentos, sensibilidades e valores nos séculos XV e XVI				
ATTITUDES e VALORES	Responsabilidade	5%	20%	Observação direta Rúbrica	Relacionamento interpessoal Desenvolvimento pessoal e autonomia
	Comunicação	10%			
	Autoavaliação/Autorregulação	5%			

DEPARTAMENTO: Ciências Sociais e Humanas
GRUPO: 400
DISCIPLINA: História A
ANO: 11.º Ano

	Áreas/Domínios	Ponderação		Processos de recolha de informação (dinâmicas de trabalho e técnicas diretas de recolha)	ÁREAS DE COMPETÊNCIA do PASEO
		Parcial	Total		
CONHECIMENTOS e CAPACIDADES	A Europa nos séculos XVII e XVIII – sociedade, poder e dinâmicas coloniais	70%	80%	Testes de avaliação Questões de aula Trabalho de Grupo Tarefas com recurso a plataformas ou ferramentas digitais	Linguagens e textos Informação e comunicação Raciocínio e resolução de problemas Pensamento crítico e pensamento criativo Relacionamento interpessoal Desenvolvimento pessoal e autonomia Bem-estar, saúde e ambiente Sensibilidade estética e artística Saber científico, técnico e tecnológico Consciência e domínio do corpo
	O Liberalismo – ideologia e revolução, modelos e práticas nos séculos XVIII e XIX				
	A civilização industrial – economia e sociedade; nacionalismos e choques imperialistas	10%			
ATTITUDES e VALORES	Responsabilidade	5%	20%	Observação direta Rúbrica	Relacionamento interpessoal Desenvolvimento pessoal e autonomia
	Comunicação	10%			
	Autoavaliação/Autorregulação	5%			

DEPARTAMENTO: Ciências Sociais e Humanas
GRUPO: 400
DISCIPLINA: História A
ANO: 12.º Ano

	Áreas/Domínios	Ponderação		Processos de recolha de informação (dinâmicas de trabalho e técnicas diretas de recolha)	ÁREAS DE COMPETÊNCIA do PASEO
		Parcial	Total		
CONHECIMENTOS e CAPACIDADES	Crises, embates ideológicos e mutações culturais na primeira metade do século XX	70%	80%	Teste de avaliação Questão de aula Trabalho de Grupo Tarefas com recurso a plataformas ou ferramentas digitais	Linguagens e textos Informação e comunicação Raciocínio e resolução de problemas Pensamento crítico e pensamento criativo Relacionamento interpessoal Desenvolvimento pessoal e autonomia Bem-estar, saúde e ambiente Sensibilidade estética e artística Saber científico, técnico e tecnológico Consciência e domínio do corpo
	Portugal e o Mundo da Segunda Guerra Mundial ao início da década de 80 – opções internas e contexto internacional				
	Alterações geoestratégicas, tensões políticas e transformações socioculturais no mundo atual	10%			
ATTITUDES e VALORES	Responsabilidade	5%	20%	Observação direta Rúbrica	Relacionamento interpessoal Desenvolvimento pessoal e autonomia
	Comunicação	10%			
	Autoavaliação/Autorregulação	5%			

DEPARTAMENTO: Ciências Sociais e Humanas
GRUPO: 400
DISCIPLINA: História da Cultura e das Artes
ANO: 10.º Ano

	Áreas/Domínios	Ponderação		Processos de recolha de informação (dinâmicas de trabalho e técnicas diretas de recolha)	ÁREAS DE COMPETÊNCIA do PASEO
		Parcial	Total		
CONHECIMENTOS e CAPACIDADES	Módulo 1 - A Cultura da Ágora	70%	80%	Teste de avaliação Questão de aula Exploração de obra de arte Trabalho de Grupo Tarefas com recurso a plataformas ou ferramentas digitais	Linguagens e textos Informação e comunicação Raciocínio e resolução de problemas Pensamento crítico e pensamento criativo Relacionamento interpessoal Desenvolvimento pessoal e autonomia Bem-estar, saúde e ambiente Sensibilidade estética e artística Saber científico, técnico e tecnológico Consciência e domínio do corpo
	Módulo 2 - A Cultura do Senado				
	Módulo 3 - A Cultura do Mosteiro				
	Módulo 4 - A Cultura da Catedral	10%			
	Módulo 5 – A Cultura do Palácio				
ATTITUDES e VALORES	Responsabilidade	5%	20%	Observação direta Rúbrica	Relacionamento interpessoal Desenvolvimento pessoal e autonomia
	Comunicação	10%			
	Autoavaliação/Autorregulação	5%			

DEPARTAMENTO: Ciências Sociais e Humanas
GRUPO: 400
DISCIPLINA: História da Cultura e das Artes
ANO: 11.º Ano

	Áreas/Domínios	Ponderação		Processos de recolha de informação (dinâmicas de trabalho e técnicas diretas de recolha)	ÁREAS DE COMPETÊNCIA do PASEO
		Parcial	Total		
CONHECIMENTOS e CAPACIDADES	Módulo 6 – A Cultura do Palco	70%	80%	Teste de avaliação Questão de aula Análise de obra artística Trabalho de Grupo Tarefas com recurso a plataformas ou ferramentas digitais	Linguagens e textos Informação e comunicação Raciocínio e resolução de problemas Pensamento crítico e pensamento criativo Relacionamento interpessoal Desenvolvimento pessoal e autonomia Bem-estar, saúde e ambiente Sensibilidade estética e artística Saber científico, técnico e tecnológico Consciência e domínio do corpo
	Módulo 7 – A Cultura do Salão				
	Módulo 8 - A Cultura da Gare				
	Módulo 9 - A Cultura do Cinema	10%			
	Módulo 10 - A Cultura do Espaço Virtual				
ATTITUDES e VALORES	Responsabilidade	5%	20%	Observação direta Rúbrica	Relacionamento interpessoal Desenvolvimento pessoal e autonomia
	Comunicação	10%			
	Autoavaliação/Autorregulação	5%			

DEPARTAMENTO: Ciências Sociais e Humanas
GRUPO: 410
DISCIPLINA: Filosofia
ANO: 10.º Ano

	Áreas/Domínios	Ponderação		Processos de recolha de informação (dinâmicas de trabalho e técnicas diretas de recolha)	ÁREAS DE COMPETÊNCIA do PASEO
CONHECIMENTOS e CAPACIDADES	Abordagem introdutória à filosofia e ao filosofar	Parcial	Total	Teste de avaliação Ensaio filosófico individual Apresentações orais Tarefas com recurso a plataformas ou ferramentas digitais	Linguagens e textos Informação e comunicação Raciocínio e resolução de problemas Pensamento crítico e pensamento criativo Relacionamento interpessoal Desenvolvimento pessoal e autonomia Bem-estar, saúde e ambiente Sensibilidade estética e artística Saber científico, técnico e tecnológico Consciência e domínio do corpo
	Racionalidade argumentativa da filosofia e a dimensão discursiva do trabalho filosófico A ação humana e os valores A ação humana — análise e compreensão do agir A dimensão ético-política - análise e Compreensão da experiência convivencial [ética] Ética, direito e política — liberdade e justiça social; igualdade e diferenças; justiça e equidade [filosofia política] Temas / problemas do mundo contemporâneo	70%	80%		
ATTITUDES e VALORES	Responsabilidade	5%	20%	Observação direta Rúbrica	Relacionamento interpessoal Desenvolvimento pessoal e autonomia
	Comunicação	10%			
	Autoavaliação/Autorregulação	5%			

DEPARTAMENTO: Ciências Sociais e Humanas

GRUPO: 410

DISCIPLINA: Filosofia

ANO: 11.º Ano

	Áreas/Domínios	Ponderação		Processos de recolha de informação (dinâmicas de trabalho e técnicas diretas de recolha)	ÁREAS DE COMPETÊNCIA do PASEO
		Parcial	Total		
CONHECIMENTOS e CAPACIDADES	O conhecimento e a racionalidade científica e tecnológica			Teste de avaliação Ensaio filosófico individual Apresentações orais Tarefas com recurso a plataformas ou ferramentas digitais	Linguagens e textos Informação e comunicação Raciocínio e resolução de problemas Pensamento crítico e pensamento criativo Relacionamento interpessoal Desenvolvimento pessoal e autonomia Bem-estar, saúde e ambiente Sensibilidade estética e artística Saber científico, técnico e tecnológico Consciência e domínio do corpo
	Descrição e interpretação da atividade cognoscitiva [Filosofia do Conhecimento]				
	O estatuto do conhecimento científico [Filosofia da Ciência]				
	A dimensão estética — análise e compreensão da experiência estética [Filosofia da Arte]	70%	80%		
	A dimensão religiosa — análise e compreensão da experiência religiosa [Filosofia da Religião]	10%			
Temas/ problemas da cultura científico-tecnológica, de arte e de religião					
ATTITUDES e VALORES	Responsabilidade	5%	20%	Observação direta Rubrica	Relacionamento interpessoal Desenvolvimento pessoal e autonomia
	Comunicação	10%			
	Autoavaliação/Autorregulação	5%			

DEPARTAMENTO: Ciências Sociais e Humanas
GRUPO: 410
DISCIPLINA: Psicologia B
ANO: 12.º Ano

	Áreas/Domínios	Ponderação		Processos de recolha de informação (dinâmicas de trabalho e técnicas diretas de recolha)	ÁREAS DE COMPETÊNCIA do PASEO
		Parcial	Total		
CONHECIMENTOS e CAPACIDADES	Tema 1 – Antes de Mim – Genética, Cérebro e Cultura	50%	80%	Teste de avaliação Trabalho Investigação/Apresentação oral Portefólio Digital (ferramentas digitais - classroom)	Linguagens e textos Informação e comunicação Raciocínio e resolução de problemas Pensamento crítico e pensamento criativo Relacionamento interpessoal Desenvolvimento pessoal e autonomia Bem-estar, saúde e ambiente Sensibilidade estética e artística Saber científico, técnico e tecnológico Consciência e domínio do corpo
	Tema 2– EU – A mente e a integração das dimensões cognitiva, emocional e conativa				
	Tema 3 – Eu com os outros				
	Tema 4 – Eu nos contextos				
	Tema 5 – Problemas e conceitos teóricos estruturadores da Psicologia				
	Tema 6 – A psicologia aplicada				
ATTITUDES e VALORES	Responsabilidade	5%	20%	Observação direta Rúbrica	Relacionamento interpessoal Desenvolvimento pessoal e autonomia
	Comunicação	10%			
	Autoavaliação/Autorregulação	5%			

DEPARTAMENTO: Ciências Sociais e Humanas
GRUPO: 400
DISCIPLINA: Ciência Política
ANO: 12.º Ano

	Áreas/Domínios	Ponderação		Processos de recolha de informação (dinâmicas de trabalho e técnicas diretas de recolha)	ÁREAS DE COMPETÊNCIA do PASEO
		Parcial	Total		
CONHECIMENTOS e CAPACIDADES	UNIDADE I – Introdução	60%	80%	Teste de avaliação Debates Trabalho de Grupo Questão de aula Tarefas com recurso a plataformas ou ferramentas digitais	Linguagens e textos Informação e comunicação Raciocínio e resolução de problemas Pensamento crítico e pensamento criativo Relacionamento interpessoal Desenvolvimento pessoal e autonomia Bem-estar, saúde e ambiente Sensibilidade estética e artística Saber científico, técnico e tecnológico Consciência e domínio do corpo
	UNIDADE II – As ideias políticas no quadro do Estado Moderno				
	UNIDADE III – Questões relativas à organização do Estado	20%			
	UNIDADE IV – Temas/Problemas Políticos Do Mundo Contemporâneo				
ATTITUDES e VALORES	Responsabilidade	5%	20%	Observação direta Rúbrica	Relacionamento interpessoal Desenvolvimento pessoal e autonomia
	Comunicação	10%			
	Autoavaliação/Autorregulação	5%			

DEPARTAMENTO: Ciências Sociais e Económicas/Ciências Sociais e Humanas

GRUPO: 400

DISCIPLINA: História da Cultura e das Artes

ANO: 1.º

	Áreas/Domínios	Ponderação		Processos de recolha de informação (dinâmicas de trabalho e técnicas diretas de recolha)	ÁREAS DE COMPETÊNCIA do PASEO
		Parcial	Total		
CONHECIMENTOS e CAPACIDADES	Módulo 1 – A Cultura da Ágora		60%	Teste de avaliação	Linguagens e textos Informação e comunicação Raciocínio e resolução de problemas Pensamento crítico e pensamento criativo Relacionamento interpessoal Desenvolvimento pessoal e autonomia Bem-estar, saúde e ambiente Sensibilidade estética e artística Saber científico, técnico e tecnológico Consciência e domínio do corpo
	Módulo 2 – A Cultura do Senado				
	Módulo 3 – A Cultura do Mosteiro				
	Módulo 4 - A Cultura da Catedral				
ATTITUDES e VALORES	Responsabilidade	15%	40%	Observação direta Rúbrica	Relacionamento interpessoal Desenvolvimento pessoal e autonomia
	Comunicação	20%			
	Autoavaliação/Autorregulação	5%			

DEPARTAMENTO: Ciências Sociais e Económicas/Ciências Sociais e Humanas

GRUPO: 400

DISCIPLINA: História da Cultura e das Artes

ANO: 3.º

	Áreas/Domínios	Ponderação		Processos de recolha de informação (dinâmicas de trabalho e técnicas diretas de recolha)	ÁREAS DE COMPETÊNCIA do PASEO
		Parcial	Total		
CONHECIMENTOS e CAPACIDADES	Módulo 9 – A Cultura do Cinema		60%	Teste de avaliação	Linguagens e textos Informação e comunicação Raciocínio e resolução de problemas Pensamento crítico e pensamento criativo Relacionamento interpessoal Desenvolvimento pessoal e autonomia Bem-estar, saúde e ambiente Sensibilidade estética e artística Saber científico, técnico e tecnológico Consciência e domínio do corpo
	Módulo 10 – A Cultura do Espaço Virtual				
ATTITUDES e VALORES	Responsabilidade	15%	40%	Observação direta Rúbrica	Relacionamento interpessoal Desenvolvimento pessoal e autonomia
	Comunicação	20%			
	Autoavaliação/Autorregulação	5%			

DEPARTAMENTO: Ciências Sociais e Económicas/Ciências Sociais e Humanas

GRUPO: 400

DISCIPLINA: Área de Integração

ANO 2.º

	Áreas/Domínios	Ponderação		Processos de recolha de informação (dinâmicas de trabalho e técnicas diretas de recolha)	ÁREAS DE COMPETÊNCIA do PASEO
		Parcial	Total		
CONHECIMENTOS e CAPACIDADES	Módulo 3 e 4		60%	Teste de avaliação Questão de aula	Linguagens e textos Informação e comunicação Raciocínio e resolução de problemas Pensamento crítico e pensamento criativo Relacionamento interpessoal Desenvolvimento pessoal e autonomia Bem-estar, saúde e ambiente Sensibilidade estética e artística Saber científico, técnico e tecnológico Consciência e domínio do corpo
	Cada módulo é composto por um tema da área 1 – A Pessoa; da área 2 – A Sociedade e da área 3 – O Mundo				
ATTITUDES e VALORES	Responsabilidade	15%	40%	Observação direta Rúbrica	Relacionamento interpessoal Desenvolvimento pessoal e autonomia
	Comunicação	20%			
	Autoavaliação/Autorregulação	5%			

DEPARTAMENTO: Ciências Sociais e Económicas/Ciências Sociais e Humanas

GRUPO: 410

DISCIPLINA: Área de Integração

ANO 3.º

	Áreas/Domínios	Ponderação		Processos de recolha de informação (dinâmicas de trabalho e técnicas diretas de recolha)	ÁREAS DE COMPETÊNCIA do PASEO
		Parcial	Total		
CONHECIMENTOS e CAPACIDADES	Módulo 5 e 6 Cada módulo é composto por um tema da área 1 – A Pessoa; da área 2 – A Sociedade e da área 3 – O Mundo		60%	Teste de avaliação	Linguagens e textos Informação e comunicação Raciocínio e resolução de problemas Pensamento crítico e pensamento criativo Relacionamento interpessoal Desenvolvimento pessoal e autonomia Bem-estar, saúde e ambiente Sensibilidade estética e artística Saber científico, técnico e tecnológico Consciência e domínio do corpo
ATTITUDES e VALORES	Responsabilidade	15%	40%	Observação direta Rúbrica	Relacionamento interpessoal Desenvolvimento pessoal e autonomia
	Comunicação	20%			
	Autoavaliação/Autorregulação	5%			

DEPARTAMENTO: Ciências Sociais e Económicas/Ciências Sociais e Humanas

GRUPO: 410

DISCIPLINA: Psicologia

ANO 1.º, 2.º e 3.º

	Áreas/Domínios	Ponderação		Processos de recolha de informação (dinâmicas de trabalho e técnicas diretas de recolha)	ÁREAS DE COMPETÊNCIA do PASEO
		Parcial	Total		
CONHECIMENTOS e CAPACIDADES	Módulo 1 - Descobrimo a Psicologia	40%	60%	Teste de Avaliação Questão Aula/ Tarefa prática	Linguagens e textos Informação e comunicação Raciocínio e resolução de problemas Pensamento crítico e pensamento criativo Relacionamento interpessoal Desenvolvimento pessoal e autonomia Bem-estar, saúde e ambiente Sensibilidade estética e artística Saber científico, técnico e tecnológico Consciência e domínio do corpo
	Módulo 2 – O Desenvolvimento Humano				
	Módulo 3 - Processos cognitivos, emocionais e motivacionais				
	Módulo 4 - Fatores e processos de aprendizagem				
	Módulo 5 - Processos relacionais e comportamento profissional				
	Módulo 6 - Da diferença dos comportamentos à diferenciação na intervenção	20%			
	Módulo 7 - Construção do futuro e gestão de carreira*				
ATTITUDES e VALORES	Responsabilidade	15%	40%	Observação direta Rúbrica	Relacionamento interpessoal Desenvolvimento pessoal e autonomia
	Comunicação	20%			
	Autoavaliação/Autorregulação	5%			

* Os módulos adequam-se à especificidade cada Curso.

Departamento de Ciências Sociais e Económicas

DEPARTAMENTO: Ciências Sociais e Económicas
GRUPO: 420
DISCIPLINA: Geografia
ANO: 7.º

	Áreas/Domínios	Ponderação		Processos de recolha de informação (dinâmicas de trabalho e técnicas diretas de recolha)	ÁREAS DE COMPETÊNCIA do PASEO
		Parcial	Total		
CONHECIMENTOS e CAPACIDADES	A Terra: Estudos e Representações	65%	80%	Teste de avaliação Atividades práticas/ Questões de aula/Tarefas com recurso a plataformas ou ferramentas digitais/ Trabalho de pesquisa	Linguagens e textos Informação e comunicação Raciocínio e resolução de problemas Pensamento crítico e pensamento criativo Relacionamento interpessoal Desenvolvimento pessoal e autonomia Bem-estar, saúde e ambiente Sensibilidade estética e artística Saber científico, técnico e tecnológico
	O Meio Natural	15%			
ATTITUDES e VALORES	Responsabilidade	10%	20%	Observação direta Rúbrica	Relacionamento interpessoal Desenvolvimento pessoal e autonomia
	Comunicação	7%			
	Autoavaliação/Autorregulação	3%			

DEPARTAMENTO: Ciências Sociais e Económicas

GRUPO: 420

DISCIPLINA: Geografia

ANO: 8.º

	Áreas/Domínios	Ponderação		Processos de recolha de informação (dinâmicas de trabalho e técnicas diretas de recolha)	ÁREAS DE COMPETÊNCIA do PASEO
		Parcial	Total		
CONHECIMENTOS e CAPACIDADES	População e Povoamento	65%	80%	Teste de avaliação Atividades práticas/ Questões de aula/Tarefas com recurso a plataformas ou ferramentas digitais/ Trabalho de pesquisa	Linguagens e textos Informação e comunicação Raciocínio e resolução de problemas Pensamento crítico e pensamento criativo Relacionamento interpessoal Desenvolvimento pessoal e autonomia Bem-estar, saúde e ambiente Sensibilidade estética e artística Saber científico, técnico e tecnológico
	Atividades Económicas	15%			
ATTITUDES e VALORES	Responsabilidade	10%	20%	Observação direta Rúbrica	Relacionamento interpessoal Desenvolvimento pessoal e autonomia
	Comunicação	7%			
	Autoavaliação/Autorregulação	3%			

DEPARTAMENTO: Ciências Sociais e Económicas

GRUPO: 420

DISCIPLINA: Geografia

ANO: 9.º

	Áreas/Domínios	Ponderação		Processos de recolha de informação (dinâmicas de trabalho e técnicas diretas de recolha)	ÁREAS DE COMPETÊNCIA do PASEO
		Parcial	Total		
CONHECIMENTOS e CAPACIDADES	Contrastes de Desenvolvimento	65%	80%	Teste de avaliação Atividades práticas Questões de aula Tarefas com recurso a plataformas ou ferramentas digitais Trabalho de pesquisa	Linguagens e textos Informação e comunicação Raciocínio e resolução de problemas Pensamento crítico e pensamento criativo Relacionamento interpessoal Desenvolvimento pessoal e autonomia Bem-estar, saúde e ambiente Sensibilidade estética e artística Saber científico, técnico e tecnológico
	Riscos, Ambiente e Sociedade	15%			
ATTITUDES e VALORES	Responsabilidade	10%	20%	Observação direta Rúbrica	Relacionamento interpessoal Desenvolvimento pessoal e autonomia
	Comunicação	7%			
	Autoavaliação/Autorregulação	3%			

DEPARTAMENTO: Ciências Sociais e Económicas

GRUPO: 420

DISCIPLINA: Cidadania e Desenvolvimento

ANO: 7.º, 8.º e 9.º

	Áreas/Domínios	Ponderação		Processos de recolha de informação (dinâmicas de trabalho e técnicas diretas de recolha)	ÁREAS DE COMPETÊNCIA do PASEO
		Parcial	Total		
CONHECIMENTOS e CAPACIDADES	Conhecimentos e Capacidades		60%	Trabalho de projeto Trabalho grupo/individual Tarefas práticas	Linguagens e textos Informação e comunicação Raciocínio e resolução de problemas Pensamento crítico e pensamento criativo Relacionamento interpessoal Desenvolvimento pessoal e autonomia Bem-estar, saúde e ambiente Sensibilidade estética e artística Saber científico, técnico e tecnológico Consciência e domínio do corpo
	Aquisição e Aplicação				
ATTITUDES e VALORES	Responsabilidade	15%	40%	Observação direta Rúbrica de Autoavaliação /Autorregulação	Relacionamento interpessoal Desenvolvimento pessoal e autonomia
	Comunicação	15%			
	Autoavaliação/Autorregulação	10%			

DEPARTAMENTO: Ciências Sociais e Económicas

GRUPO: 420

DISCIPLINA: Geografia A

ANO: 10.º

	Áreas/Domínios	Ponderação		Processos de recolha de informação (dinâmicas de trabalho e técnicas diretas de recolha)	ÁREAS DE COMPETÊNCIA do PASEO
		Parcial	Total		
CONHECIMENTOS e CAPACIDADES	A posição de Portugal na Europa e no mundo	75%	90%	2 testes de avaliação	Linguagens e textos Informação e comunicação Raciocínio e resolução de problemas Pensamento crítico e pensamento criativo Relacionamento interpessoal Desenvolvimento pessoal e autonomia Bem-estar, saúde e ambiente Sensibilidade estética e artística Saber científico, técnico e tecnológico
	A população, utilizadora de recursos e organizadora de espaços				
	Os recursos naturais de que a população dispõe: usos, limites e potencialidades <ul style="list-style-type: none"> • Os recursos do subsolo • A radiação solar • Os recursos hídricos • Os recursos marítimos 	15%			
ATTITUDES e VALORES	Responsabilidade	3%	10%	Observação direta Rúbrica	Relacionamento interpessoal Desenvolvimento pessoal e autonomia
	Comunicação	4%			
	Autoavaliação/Autorregulação	3%			

DEPARTAMENTO: Ciências Sociais e Económicas

GRUPO: 420

DISCIPLINA: Geografia A

ANO: 11.º

	Áreas/Domínios	Ponderação		Processos de recolha de informação (dinâmicas de trabalho e técnicas diretas de recolha)	ÁREAS DE COMPETÊNCIA do PASEO
		Parcial	Total		
CONHECIMENTOS e CAPACIDADES	Os espaços organizados pela população	75%	90%	2 testes de avaliação 1 trabalho de pesquisa (individual/grupo com apresentação oral) atividades práticas tarefas com recurso a plataformas ou ferramentas digitais	Linguagens e textos Informação e comunicação Raciocínio e resolução de problemas Pensamento crítico e pensamento criativo Relacionamento interpessoal Desenvolvimento pessoal e autonomia Bem-estar, saúde e ambiente Sensibilidade estética e artística Saber científico, técnico e tecnológico
	A população, como se movimenta e como comunica				
	A integração de Portugal na União Europeia: novos desafios, novas oportunidades				
ATTITUDES e VALORES	Responsabilidade	3%	10%	Observação direta Rúbrica	Relacionamento interpessoal Desenvolvimento pessoal e autonomia
	Comunicação	4%			
	Autoavaliação/Autorregulação	3%			

DEPARTAMENTO: Ciências Sociais e Económicas

GRUPO: 420

DISCIPLINA: Geografia C

ANO: 12.º

	Áreas/Domínios	Ponderação		Processos de recolha de informação (dinâmicas de trabalho e técnicas diretas de recolha)	ÁREAS DE COMPETÊNCIA do PASEO
		Parcial	Total		
CONHECIMENTOS e CAPACIDADES	Um mundo policêntrico	75%	90%	1 teste de avaliação/ trabalho de pesquisa (individual/grupo com apresentação oral) 1 atividade prática/ tarefas com recurso a plataformas ou ferramentas digitais/debates	Linguagens e textos Informação e comunicação Raciocínio e resolução de problemas Pensamento crítico e pensamento criativo Relacionamento interpessoal Desenvolvimento pessoal e autonomia Bem-estar, saúde e ambiente Sensibilidade estética e artística Saber científico, técnico e tecnológico
	Um Mundo Fragmentado				
	Um Mundo de Contrastes	15%			
ATTITUDES e VALORES	Responsabilidade	3%	10%	Observação direta Rúbrica	Relacionamento interpessoal Desenvolvimento pessoal e autonomia
	Comunicação	4%			
	Autoavaliação/Autorregulação	3%			

DEPARTAMENTO: Ciências Sociais e Económicas

GRUPO: 430

DISCIPLINA: Economia A

ANO: 10.º

	Áreas/Domínios	Ponderação		Processos de recolha de informação (dinâmicas de trabalho e técnicas diretas de recolha)	ÁREAS DE COMPETÊNCIA do PASEO
		Parcial	Total		
CONHECIMENTOS e CAPACIDADES	A atividade económica e a ciência económica	75%	90%	Por período: 2 Testes de avaliação 1 Trabalho de pesquisa (individual/grupo com apresentação oral) ou 1 Questão aula	Linguagens e textos Informação e comunicação Raciocínio e resolução de problemas Pensamento crítico e pensamento criativo Relacionamento interpessoal Desenvolvimento pessoal e autonomia Bem-estar, saúde e ambiente Saber científico, técnico e tecnológico
	Necessidades e consumo				
	Preços e mercados				
	Moeda e inflação				
	Rendimentos e distribuição dos rendimentos				
	Utilização dos rendimentos				
ATTITUDES e VALORES	Responsabilidade	3%	10%	Observação direta Rubrica	Relacionamento interpessoal Desenvolvimento pessoal e autonomia
	Comunicação	4%			
	Autoavaliação/Autorregulação	3%			

DEPARTAMENTO: Ciências Sociais e Económicas

GRUPO: 430

DISCIPLINA: Economia A

ANO: 11.º

	Áreas/Domínios	Ponderação		Processos de recolha de informação (dinâmicas de trabalho e técnicas diretas de recolha)	ÁREAS DE COMPETÊNCIA do PASEO
		Parcial	Total		
CONHECIMENTOS e CAPACIDADES	Os agentes económicos e o circuito económico	75%	90%	Por período: 2 Testes de avaliação 1 Trabalho de pesquisa (individual/grupo com apresentação oral) ou 1 Questão aula	Linguagens e textos Informação e comunicação Raciócinio e resolução de problemas Pensamento crítico e pensamento criativo Relacionamento interpessoal Desenvolvimento pessoal e autonomia Bem-estar, saúde e ambiente Saber científico, técnico e tecnológico
	A Contabilidade Nacional As relações económicas com o Resto do Mundo A intervenção do Estado na economia A economia portuguesa no contexto da União Europeia				
ATTITUDES e VALORES	Responsabilidade	3%	10%	Observação direta Rubrica	Relacionamento interpessoal Desenvolvimento pessoal e autonomia
	Comunicação	4%			
	Autoavaliação/Autorregulação	3%			

DEPARTAMENTO: Ciências Sociais e Económicas

GRUPO: 430

DISCIPLINA: Economia C

ANO: 12.º

	Áreas/Domínios	Ponderação		Processos de recolha de informação (dinâmicas de trabalho e técnicas diretas de recolha)	ÁREAS DE COMPETÊNCIA do PASEO
		Parcial	Total		
CONHECIMENTOS e CAPACIDADES	Crescimento e desenvolvimento A globalização e a regionalização económica O desenvolvimento e a utilização dos recursos Desenvolvimento e Direitos humanos	75%	90%	Por período: 1 teste de avaliação 1 trabalho de pesquisa (individual/grupo com apresentação oral) 1 atividade prática/ tarefas com recurso a plataformas ou ferramentas digitais/debates	Linguagens e textos Informação e comunicação Raciocínio e resolução de problemas Pensamento crítico e pensamento criativo Relacionamento interpessoal Desenvolvimento pessoal e autonomia Bem-estar, saúde e ambiente Sensibilidade estética e artística Saber científico, técnico e tecnológico
		15%			
ATITUDES e VALORES	Responsabilidade	3%	10%	Observação direta Rubrica	Relacionamento interpessoal Desenvolvimento pessoal e autonomia
	Comunicação	4%			
	Autoavaliação/Autorregulação	3%			

DEPARTAMENTO: Ciências Sociais e Económicas

GRUPO: 430

DISCIPLINA: Sociologia

ANO: 12.º

	Áreas/Domínios	Ponderação		Processos de recolha de informação (dinâmicas de trabalho e técnicas diretas de recolha)	ÁREAS DE COMPETÊNCIA do PASEO
		Parcial	Total		
CONHECIMENTOS e CAPACIDADES	O QUE É A SOCIOLOGIA? Sociologia e conhecimento da realidade social; - Metodologia da investigação sociológica	75%	90%	Por período: 1 teste de avaliação 1 trabalho de pesquisa (individual/grupo com apresentação oral) 1 atividade prática/ tarefas com recurso a plataformas ou ferramentas digitais/debates	Linguagens e textos Informação e comunicação Raciocínio e resolução de problemas Pensamento crítico e pensamento criativo Relacionamento interpessoal Desenvolvimento pessoal e autonomia Bem-estar, saúde e ambiente Sensibilidade estética e artística Saber científico, técnico e tecnológico
	SOCIEDADE E INDIVÍDUO Interação social, socialização, grupo, papel, estatuto social e cultura; Instituições e processos sociais				
	PROCESSOS DE REPRODUÇÃO E MUDANÇA NAS SOCIEDADES ATUAIS Globalização; Família e Escola; Desigualdades e identidades sociais				
	TRABALHO PRÁTICO				
ATTITUDES e VALORES	Responsabilidade	3%	10%	Observação direta Rubrica	Relacionamento interpessoal Desenvolvimento pessoal e autonomia
	Comunicação	4%			
	Autoavaliação/Autorregulação	3%			

DEPARTAMENTO: Ciências Sociais e Económicas

GRUPO: 420

DISCIPLINA: Área de Integração

ANO: 1.º

	Áreas/Domínios	Ponderação		Processos de recolha de informação (dinâmicas de trabalho e técnicas diretas de recolha)	ÁREAS DE COMPETÊNCIA do PASEO
		Parcial	Total		
CONHECIMENTOS e CAPACIDADES	Módulo 1 e 2 Cada módulo é composto por um tema da área 1 – A Pessoa; da área 2 – A Sociedade e da área 3 – O Mundo		60%	Teste de avaliação Trabalho de pesquisa (grupo e/ou individual); Questões-aula Atividade prática	Linguagens e textos Informação e comunicação Raciocínio e resolução de problemas Pensamento crítico e pensamento criativo Relacionamento interpessoal Desenvolvimento pessoal e autonomia Bem-estar, saúde e ambiente Sensibilidade estética e artística Saber científico, técnico e tecnológico Consciência e domínio do corpo
	Responsabilidade Comunicação Autoavaliação/Autorregulação	15%	40%	Observação direta Rúbrica	Relacionamento interpessoal Desenvolvimento pessoal e autonomia

DEPARTAMENTO: Ciências Sociais e Económicas

GRUPO: 430

DISCIPLINA: Economia

ANO: 1.º

	Áreas/Domínios	Ponderação		Processos de recolha de informação (dinâmicas de trabalho e técnicas diretas de recolha)	ÁREAS DE COMPETÊNCIA do PASEO
		Parcial	Total		
CONHECIMENTOS e CAPACIDADES	Módulo 1 – Economia e o Problema Económico		70%	Testes de avaliação Trabalhos de pesquisa (grupo e individuais); Atividades práticas/Prática Simulada Tarefas com recurso a plataformas ou ferramentas digitais	Linguagens e textos Informação e comunicação Raciocínio e resolução de problemas Pensamento crítico e pensamento criativo Relacionamento interpessoal Autonomia e desenvolvimento pessoal Saber técnico e tecnologias
	Módulo 2- Agentes Económicos e Atividades Económicas				
	Módulo 3 – Mercado de Bens e Serviços e de Fatores Produtivos				
	Módulo 4 – Moeda e Financiamento da Atividade Económica				
ATTITUDES e VALORES	Responsabilidade	10%	30%	Observação direta Rúbrica	Relacionamento interpessoal Desenvolvimento pessoal e autonomia
	Comunicação	10%			
	Autoavaliação/Autorregulação	10%			

DEPARTAMENTO: Ciências Sociais e Económicas

GRUPO: 430

DISCIPLINA: Economia

ANO: 2.º

	Áreas/Domínios	Ponderação		Processos de recolha de informação (dinâmicas de trabalho e técnicas diretas de recolha)	ÁREAS DE COMPETÊNCIA do PASEO
		Parcial	Total		
CONHECIMENTOS e CAPACIDADES	Módulo 5 – O Estado e a Atividade Económica		70%	Testes de avaliação Trabalhos de pesquisa (grupo e individuais); Atividades práticas/Prática Simulada Tarefas com recurso a plataformas ou ferramentas digitais	Linguagens e textos Informação e comunicação Raciocínio e resolução de problemas Pensamento crítico e pensamento criativo Relacionamento interpessoal Autonomia e desenvolvimento pessoal Saber técnico e tecnologias
	Módulo 6 – A interdependência da Economias Atuais				
ATTITUDES e VALORES	Responsabilidade	10%	30%	Observação direta Rúbrica	Relacionamento interpessoal Desenvolvimento pessoal e autonomia
	Comunicação	10%			
	Autoavaliação/Autorregulação	10%			

DEPARTAMENTO: Ciências Sociais e Económicas

GRUPO: 430

DISCIPLINA: Economia

ANO: 3.º

	Áreas/Domínios	Ponderação		Processos de recolha de informação (dinâmicas de trabalho e técnicas diretas de recolha)	ÁREAS DE COMPETÊNCIA do PASEO
		Parcial	Total		
CONHECIMENTOS e CAPACIDADES	Módulo 7 – Crescimento, Desenvolvimento e Flutuações da Atividade económica		70%	Testes de avaliação Trabalhos de pesquisa (grupo e individuais); Atividades práticas/Prática Simulada Tarefas com recurso a plataformas ou ferramentas digitais	Linguagens e textos Informação e comunicação Raciocínio e resolução de problemas Pensamento crítico e pensamento criativo Relacionamento interpessoal Autonomia e desenvolvimento pessoal Saber técnico e tecnologias
	Módulo 8 – Economia Portuguesa na Atualidade				
ATTITUDES e VALORES	Responsabilidade	10%	30%	Observação direta Rúbrica	Relacionamento interpessoal Desenvolvimento pessoal e autonomia
	Comunicação	10%			
	Autoavaliação/Autorregulação	10%			

DEPARTAMENTO: Ciências Sociais e Económicas

GRUPO: 430

DISCIPLINA: Comercializar no Ponto de Venda (CPV)

ANO: 3.º

	Áreas/Domínios	Ponderação		Processos de recolha de informação (dinâmicas de trabalho e técnicas diretas de recolha)	ÁREAS DE COMPETÊNCIA do PASEO
		Parcial	Total		
CONHECIMENTOS e CAPACIDADES	Módulo 8 – Técnicas de vitrinismo		70%	Testes de avaliação Trabalhos de pesquisa (grupo e individuais); Atividades práticas/Prática Simulada Tarefas com recurso a plataformas ou ferramentas digitais	Linguagens e textos Informação e comunicação Raciocínio e resolução de problemas Pensamento crítico e pensamento criativo Relacionamento interpessoal Autonomia e desenvolvimento pessoal Sensibilidade estética e artística Saber técnico e tecnologias
ATTITUDES e VALORES	Responsabilidade	10%	30%	Observação direta Rúbrica	Relacionamento interpessoal Desenvolvimento pessoal e autonomia
	Comunicação	10%			
	Autoavaliação/Autorregulação	10%			

DEPARTAMENTO: Ciências Sociais e Económicas

GRUPO: 430

DISCIPLINA: Comercializar e Vender (CV)

ANO: 3.º

	Áreas/Domínios	Ponderação		Processos de recolha de informação (dinâmicas de trabalho e técnicas diretas de recolha)	ÁREAS DE COMPETÊNCIA do PASEO
		Parcial	Total		
CONHECIMENTOS e CAPACIDADES	Módulos 11- Política de Produto e Preço		70%	Teste de avaliação Trabalhos de pesquisa (grupo e individuais) Atividades práticas/Prática Simulada Tarefas com recurso a plataformas ou ferramentas digitais	Linguagens e textos Informação e comunicação Raciocínio e resolução de problemas Pensamento crítico e pensamento criativo Relacionamento interpessoal Desenvolvimento pessoal e autonomia Sensibilidade estética e artística. Saber científico, técnico e tecnológico
	Módulo 12 – Distribuição e Logística				
	Módulo 13 – Comércio Eletrónico				
	Módulo 14 – Sistemas Informáticos na Área Comercial				
ATTITUDES e VALORES	Responsabilidade	10%	30%	Observação direta Rúbrica de Autoavaliação /Autorregulação	Relacionamento interpessoal Desenvolvimento pessoal e autonomia
	Comunicação	10%			
	Autoavaliação/Autorregulação	10%			

DEPARTAMENTO: Ciências Sociais e Económicas

GRUPO: 430

DISCIPLINA: OGE

ANO: 3.º

	Áreas/Domínios	Ponderação		Processos de recolha de informação (dinâmicas de trabalho e técnicas diretas de recolha)	ÁREAS DE COMPETÊNCIA do PASEO
		Parcial	Total		
CONHECIMENTOS e CAPACIDADES	Módulo 10 – Código de contas e Normas Contabilísticas Módulo 11- Classificações e Aplicações Informáticas de Modelos Contabilísticos Módulo 12 – Análise Económica e Financeira		70%	Teste de avaliação Trabalhos de pesquisa (grupo e individuais) Atividades práticas/Prática Simulada Tarefas com recurso a plataformas ou ferramentas digitais	Linguagens e textos Informação e comunicação Raciocínio e resolução de problemas Pensamento crítico e pensamento criativo Relacionamento interpessoal Desenvolvimento pessoal e autonomia Sensibilidade estética e artística. Saber científico, técnico e tecnológico
ATTITUDES e VALORES	Responsabilidade	10%	30%	Observação direta Rúbrica de Autoavaliação /Autorregulação	Relacionamento interpessoal Desenvolvimento pessoal e autonomia
	Comunicação	10%			
	Autoavaliação/Autorregulação	10%			

DEPARTAMENTO: Ciências Sociais e Económicas

GRUPO: 430

DISCIPLINA: Comunicação e Marketing

ANO: 2.º

	Áreas/Domínios	Ponderação		Processos de recolha de informação (dinâmicas de trabalho e técnicas diretas de recolha)	ÁREAS DE COMPETÊNCIA do PASEO
		Parcial	Total		
CONHECIMENTOS e CAPACIDADES	UFCD 0649 - Estrutura e comunicação organizacional		70%	Teste de avaliação Trabalhos de pesquisa (grupo e individuais) Atividades práticas/Prática Simulada Tarefas com recurso a plataformas ou ferramentas digitais	Linguagens e textos Informação e comunicação Raciocínio e resolução de problemas Pensamento crítico e pensamento criativo Relacionamento interpessoal Desenvolvimento pessoal e autonomia Sensibilidade estética e artística. Saber científico, técnico e tecnológico
ATTITUDES e VALORES	Responsabilidade	10%	30%	Observação direta Rúbrica de Autoavaliação /Autorregulação	Relacionamento interpessoal Desenvolvimento pessoal e autonomia
	Comunicação	10%			
	Autoavaliação/Autorregulação	10%			

DEPARTAMENTO: Ciências Sociais e Económicas

GRUPO: 430

DISCIPLINA: Direito das Organizações

ANO: 2.º

	Áreas/Domínios	Ponderação		Processos de recolha de informação (dinâmicas de trabalho e técnicas diretas de recolha)	ÁREAS DE COMPETÊNCIA do PASEO
		Parcial	Total		
CONHECIMENTOS e CAPACIDADES	0601- Princípios de fiscalidade		70%	Teste de avaliação Trabalhos de pesquisa (grupo e individuais); Atividades práticas/Prática Simulada Tarefas com recurso a plataformas digitais	Linguagens e textos. Informação e comunicação. Raciocínio e resolução de problemas. Pensamento crítico e pensamento criativo. Relacionamento interpessoal. Autonomia e desenvolvimento pessoal. Sensibilidade estética e artística. Saber técnico e tecnologias.
	0575 - Imposto sobre o rendimento (IRS)				
ATTITUDES e VALORES	Responsabilidade	10%	30%	Observação direta Rúbrica de Autoavaliação /Autorregulação	Relacionamento interpessoal Desenvolvimento pessoal e autonomia
	Comunicação	10%			
	Autoavaliação/Autorregulação	10%			

DEPARTAMENTO: Ciências Sociais e Económicas

GRUPO: 430

DISCIPLINA: Gestão e Organização das Empresas

ANO: 2.º

	Áreas/Domínios	Ponderação		Processos de recolha de informação (dinâmicas de trabalho e técnicas diretas de recolha)	ÁREAS DE COMPETÊNCIA do PASEO
		Parcial	Total		
CONHECIMENTOS e CAPACIDADES	UFCD 7851 - Aprovisionamento, logística e gestão de stocks		70%	Teste de avaliação Trabalhos de pesquisa (grupo e individuais) Atividades práticas/Prática Simulada Tarefas com recurso a plataformas ou ferramentas digitais	Linguagens e textos Informação e comunicação Raciocínio e resolução de problemas Pensamento crítico e pensamento criativo Relacionamento interpessoal Desenvolvimento pessoal e autonomia Sensibilidade estética e artística. Saber científico, técnico e tecnológico
	UFCD 0621 - Planeamento e gestão de produção				
ATTITUDES e VALORES	Responsabilidade	10%	30%	Observação direta Rúbrica de Autoavaliação /Autorregulação	Relacionamento interpessoal Desenvolvimento pessoal e autonomia
	Comunicação	10%			
	Autoavaliação/Autorregulação	10%			

DEPARTAMENTO: Ciências Sociais e Económicas

GRUPO: 430

DISCIPLINA: Aplicações Informáticas de Contabilidade e Gestão

ANO: 2.º

	Áreas/Domínios	Ponderação		Processos de recolha de informação (dinâmicas de trabalho e técnicas diretas de recolha)	ÁREAS DE COMPETÊNCIA do PASEO
		Parcial	Total		
CONHECIMENTOS e CAPACIDADES	UFCD 0619 Métodos e técnicas de análise económica e financeira		70%	Teste de avaliação Trabalhos de pesquisa (grupo e individuais) Atividades práticas/Prática Simulada Tarefas com recurso a plataformas ou ferramentas digitais	Linguagens e textos Informação e comunicação Raciocínio e resolução de problemas Pensamento crítico e pensamento criativo Relacionamento interpessoal Desenvolvimento pessoal e autonomia Sensibilidade estética e artística. Saber científico, técnico e tecnológico
	UFCD 6216 Modelos de demonstrações financeiras				
ATTITUDES e VALORES	Responsabilidade	10%	30%	Observação direta Rúbrica de Autoavaliação /Autorregulação	Relacionamento interpessoal Desenvolvimento pessoal e autonomia
	Comunicação	10%			
	Autoavaliação/Autorregulação	10%			



Departamento de Matemática

DEPARTAMENTO: Matemática

GRUPO: 500

DISCIPLINA: Matemática

ANO: 7º, 8º e 9º

	Áreas/Domínios	Ponderação		Processos de recolha de informação (dinâmicas de trabalho e técnicas diretas de recolha)	ÁREAS DE COMPETÊNCIA do PASEO
		Parcial	Total		
CONHECIMENTOS e CAPACIDADES	Temas, conceitos e procedimentos (Operações e números, Álgebra, Geometria e medidas, Organização e tratamento de medidas) Raciocínio Matemático Resolução de Problemas Comunicação Matemática		75%	Testes de avaliação Questões Aula Tarefas com recurso a plataformas ou ferramentas digitais Resolução de problemas Apresentações orais Trabalhos, individuais, pares ou grupo	Linguagens e textos Informação e comunicação Raciocínio e resolução de problemas Pensamento crítico e pensamento criativo Relacionamento interpessoal Desenvolvimento pessoal e autonomia Saber científico, técnico e tecnológico
ATTITUDES e VALORES	Responsabilidade	10%	25%	Observação direta Rúbrica	Relacionamento interpessoal Desenvolvimento pessoal e autonomia
	Comunicação	10%			
	Autoavaliação/Autorregulação	5%			

DEPARTAMENTO: Matemática

GRUPO: 500

DISCIPLINA: MACS

ANO: 10º e 11º

	Áreas/Domínios	Ponderação		Processos de recolha de informação (dinâmicas de trabalho e técnicas diretas de recolha)	ÁREAS DE COMPETÊNCIA do PASEO
		Parcial	Total		
CONHECIMENTOS e CAPACIDADES	<p>Temas, conceitos e procedimentos (Métodos de apoio à decisão, Estatística, Modelos matemáticos)</p> <p>Raciocínio Matemático</p> <p>Resolução de Problemas</p> <p>Comunicação Matemática</p>		80%	<p>Testes de avaliação</p> <p>Questões Aula</p> <p>Tarefas com recurso a plataformas ou ferramentas digitais</p> <p>Resolução de problemas</p> <p>Apresentações orais</p> <p>Trabalhos, individuais, pares ou grupo</p>	<p>Linguagens e textos</p> <p>Informação e comunicação</p> <p>Raciocínio e resolução de problemas</p> <p>Pensamento crítico e pensamento criativo</p> <p>Relacionamento interpessoal</p> <p>Desenvolvimento pessoal e autonomia</p> <p>Saber científico, técnico e tecnológico</p>
ATITUDES e VALORES	Responsabilidade	10%	20%	<p>Observação direta</p> <p>Rúbrica</p>	<p>Relacionamento interpessoal</p> <p>Desenvolvimento pessoal e autonomia</p>
	Comunicação	7%			
	Autoavaliação/Autorregulação	3%			

DEPARTAMENTO: Matemática

GRUPO: 500

DISCIPLINA: Matemática A

ANO: 10º, 11º e 12º

	Áreas/Domínios	Ponderação		Processos de recolha de informação (dinâmicas de trabalho e técnicas diretas de recolha)	ÁREAS DE COMPETÊNCIA do PASEO
		Parcial	Total		
CONHECIMENTOS e CAPACIDADES	Temas, conceitos e procedimentos (Geometria, Funções)		80%	Testes de avaliação Questões Aula Tarefas com recurso a plataformas ou ferramentas digitais Resolução de problemas Apresentações orais Trabalhos individuais, pares ou grupo	Linguagens e textos Informação e comunicação Raciocínio e resolução de problemas Pensamento crítico e pensamento criativo Relacionamento interpessoal Desenvolvimento pessoal e autonomia Saber científico, técnico e tecnológico
	Lógica				
	Resolução de problemas				
	História e Modelação Matemáticas				
ATITUDES e VALORES	Responsabilidade	10%	20%	Observação direta Rúbrica	Relacionamento interpessoal Desenvolvimento pessoal e autonomia
	Comunicação	7%			
	Autoavaliação/Autorregulação	3%			

DEPARTAMENTO: Matemática

GRUPO: 500

DISCIPLINA: Matemática

ANO: 1º, 2º e 3º

	Áreas/Domínios	Ponderação		Processos de recolha de informação (dinâmicas de trabalho e técnicas diretas de recolha)	ÁREAS DE COMPETÊNCIA do PASEO
		Parcial	Total		
CONHECIMENTOS e CAPACIDADES	Temas, conceitos e procedimentos (de acordo com os módulos)		60%	Testes de avaliação Questões Aula Tarefas com recurso a plataformas ou ferramentas digitais Resolução de problemas Apresentações orais Trabalhos individuais, pares e grupos	Linguagens e textos Informação e comunicação Raciocínio e resolução de problemas Pensamento crítico e pensamento criativo Relacionamento interpessoal Desenvolvimento pessoal e autonomia Saber científico, técnico e tecnológico
	Raciocínio Matemático				
	Resolução de Problemas				
	Comunicação Matemática				
ATTITUDES e VALORES	Responsabilidade	20%	40%	Observação direta Rúbrica	Relacionamento interpessoal Desenvolvimento pessoal e autonomia
	Comunicação	15%			
	Autoavaliação/Autorregulação	5%			



Departamento de Ciências da Natureza

DEPARTAMENTO: Ciências da Natureza

GRUPO: 510

DISCIPLINA: Ciências Físico-Química

ANO: 7º

	Áreas/Domínios	Ponderação		Processos de recolha de informação (dinâmicas de trabalho e técnicas diretas de recolha)	ÁREAS DE COMPETÊNCIA do PASEO
		Parcial	Total		
CONHECIMENTOS e CAPACIDADES	ESPAÇO	40%	70%	Teste de avaliação Trabalho individual/grupo Questão de aula Observação do trabalho laboratorial Tarefas por questionário com/sem recurso a plataformas ou ferramentas digitais	Linguagens e textos Informação e comunicação Raciocínio e resolução de problemas Pensamento crítico e pensamento criativo Bem-estar, saúde e ambiente Sensibilidade estética e artística Saber científico, técnico e tecnológico
	MATERIAIS	20%			
	ENERGIA	5%+5%			
ATITUDES e VALORES	Responsabilidade	10%	30%	Observação direta Rúbrica	Relacionamento interpessoal Desenvolvimento pessoal e autonomia
	Comunicação	10%			
	Autoavaliação/Autorregulação	10%			

DEPARTAMENTO: Ciências da Natureza

GRUPO: 510

DISCIPLINA: Ciências Físico-Química

ANO: 8º

	Áreas/Domínios	Ponderação		Processos de recolha de informação (dinâmicas de trabalho e técnicas diretas de recolha)	ÁREAS DE COMPETÊNCIA do PASEO
		Parcial	Total		
CONHECIMENTOS e CAPACIDADES	REAÇÕES QUÍMICAS	40%	70%	Teste de avaliação Trabalho individual/grupo ou Questão de aula Observação do trabalho laboratorial Tarefas por questionário com/sem recurso a plataformas ou ferramentas digitais	Linguagens e textos Informação e comunicação Raciocínio e resolução de problemas Pensamento crítico e pensamento criativo Bem-estar, saúde e ambiente Sensibilidade estética e artística Saber científico, técnico e tecnológico
	SOM	20%			
	LUZ	5%+5%			
ATTITUDES e VALORES	Responsabilidade	10%	30%	Observação direta Rúbrica	Relacionamento interpessoal Desenvolvimento pessoal e autonomia
	Comunicação	10%			
	Autoavaliação/Autorregulação	10%			

DEPARTAMENTO: Ciências da Natureza
GRUPO: 510
DISCIPLINA: Ciências Físico-Química
ANO: 9º

	Áreas/Domínios	Ponderação		Processos de recolha de informação (dinâmicas de trabalho e técnicas diretas de recolha)	ÁREAS DE COMPETÊNCIA do PASEO
		Parcial	Total		
CONHECIMENTOS e CAPACIDADES	MOVIMENTOS NA TERRA	40%	70%	Teste de avaliação Trabalho individual/grupo ou Questão de aula Observação do trabalho laboratorial Tarefas por questionário com/sem recurso a plataformas ou ferramentas digitais	Linguagens e textos Informação e comunicação Raciocínio e resolução de problemas Pensamento crítico e pensamento criativo Bem-estar, saúde e ambiente Sensibilidade estética e artística Saber científico, técnico e tecnológico
	ELETRICIDADE				
	CLASSIFICAÇÃO DOS MATERIAIS	20%			
		5%+5%			
ATTITUDES e VALORES	Responsabilidade	10%	30%	Observação direta Rúbrica	Relacionamento interpessoal Desenvolvimento pessoal e autonomia
	Comunicação	10%			
	Autoavaliação/Autorregulação	10%			

DEPARTAMENTO: Ciências da Natureza
GRUPO: 520
DISCIPLINA: Ciências da Natureza
ANO: 7º

	Áreas/Domínios	Ponderação		Processos de recolha de informação (dinâmicas de trabalho e técnicas diretas de recolha)	ÁREAS DE COMPETÊNCIA do PASEO
		Parcial	Total		
CONHECIMENTOS e CAPACIDADES	TERRA EM TRANSFORMAÇÃO	40%	70%	Teste de avaliação Trabalho individual/grupo ou Questão de aula Observação do trabalho laboratorial Tarefas por questionário com/sem recurso a plataformas ou ferramentas digitais	Linguagens e textos Informação e comunicação Raciocínio e resolução de problemas Pensamento crítico e pensamento criativo Bem-estar, saúde e ambiente Sensibilidade estética e artística Saber científico, técnico e tecnológico
		20%			
		5%+5%			
ATTITUDES e VALORES	Responsabilidade	10%	30%	Observação direta Rúbrica	Relacionamento interpessoal Desenvolvimento pessoal e autonomia
	Comunicação	10%			
	Autoavaliação/Autorregulação	10%			

DEPARTAMENTO: Ciências da Natureza
GRUPO: 520
DISCIPLINA: Ciências da Natureza
ANO: 8º

	Áreas/Domínios	Ponderação		Processos de recolha de informação (dinâmicas de trabalho e técnicas diretas de recolha)	ÁREAS DE COMPETÊNCIA do PASEO
		Parcial	Total		
CONHECIMENTOS e CAPACIDADES	TERRA, UM PLANETA COM VIDA			Teste de avaliação Trabalho individual/grupo ou Questão de aula Observação do trabalho laboratorial Tarefas por questionário com/sem recurso a plataformas ou ferramentas digitais	Linguagens e textos Informação e comunicação Raciocínio e resolução de problemas Pensamento crítico e pensamento criativo Bem-estar, saúde e ambiente Sensibilidade estética e artística Saber científico, técnico e tecnológico
	SUSTENTABILIDADE NA TERRA	40%	70%		
		20%			
		5%+5%			
ATTITUDES e VALORES	Responsabilidade	10%	30%	Observação direta Rúbrica	Relacionamento interpessoal Desenvolvimento pessoal e autonomia
	Comunicação	10%			
	Autoavaliação/Autorregulação	10%			

DEPARTAMENTO: Ciências da Natureza
GRUPO: 520
DISCIPLINA: Ciências da Natureza
ANO: 9º

	Áreas/Domínios	Ponderação		Processos de recolha de informação (dinâmicas de trabalho e técnicas diretas de recolha)	ÁREAS DE COMPETÊNCIA do PASEO
		Parcial	Total		
CONHECIMENTOS e CAPACIDADES	VIVER MELHOR NA TERRA			Teste de avaliação Trabalho individual/grupo ou Questão de aula Observação do trabalho laboratorial Tarefas por questionário com/sem recurso a plataformas ou ferramentas digitais	Linguagens e textos Informação e comunicação Raciocínio e resolução de problemas Pensamento crítico e pensamento criativo Bem-estar, saúde e ambiente Sensibilidade estética e artística Saber científico, técnico e tecnológico
		40%	70%		
		20%			
		5%+5%			
ATTITUDES e VALORES	Responsabilidade	10%	30%	Observação direta Rúbrica	Relacionamento interpessoal Desenvolvimento pessoal e autonomia
	Comunicação	10%			
	Autoavaliação/Autorregulação	10%			

DEPARTAMENTO: Ciências da Natureza

GRUPO: 510

DISCIPLINA: Físico-Química A

ANO: 10º

	Áreas/Domínios	Ponderação		Processos de recolha de informação (dinâmicas de trabalho e técnicas diretas de recolha)	ÁREAS DE COMPETÊNCIA do PASEO
		Parcial	Total		
CONHECIMENTOS e CAPACIDADES	Elementos Químicos e sua Organização	75%	85%	Testes de avaliação Observação do trabalho laboratorial Questão aula	Linguagens e textos Informação e comunicação Raciocínio e resolução de problemas Pensamento crítico e pensamento criativo Bem-estar, saúde e ambiente Sensibilidade estética e artística Saber científico, técnico e tecnológico
	Propriedades e Transformações da Matéria	3%+7%			
	Energia e sua conservação				
ATTITUDES e VALORES	Responsabilidade	5%	15%	Observação direta Rúbrica	Relacionamento interpessoal Desenvolvimento pessoal e autonomia
	Comunicação	5%			
	Autoavaliação/Autorregulação	5%			

DEPARTAMENTO: Ciências da Natureza

GRUPO: 520

DISCIPLINA: Biologia e Geologia

ANO: 10º

	Áreas/Domínios	Ponderação		Processos de recolha de informação (dinâmicas de trabalho e técnicas diretas de recolha)	ÁREAS DE COMPETÊNCIA do PASEO
		Parcial	Total		
CONHECIMENTOS e CAPACIDADES	Geologia e métodos	75%	85%	Testes de avaliação Observação do trabalho laboratorial Tarefas por questionário com/sem recurso a plataformas ou ferramentas digitais	Linguagens e textos Informação e comunicação Raciocínio e resolução de problemas Pensamento crítico e pensamento criativo Bem-estar, saúde e ambiente Sensibilidade estética e artística Saber científico, técnico e tecnológico
	Estrutura e dinâmica da geosfera				
	Biodiversidade				
	Obtenção de matéria				
	Distribuição de matéria				
	Transformação e utilização de energia pelos seres vivos				
ATTITUDES e VALORES	Responsabilidade	5%	15%	Observação direta Rúbrica	Relacionamento interpessoal Desenvolvimento pessoal e autonomia
	Comunicação	5%			
	Autoavaliação/Autorregulação	5%			

DEPARTAMENTO: Ciências da Natureza

GRUPO: 510

DISCIPLINA: Físico-Química A

ANO: 11º

	Áreas/Domínios	Ponderação		Processos de recolha de informação (dinâmicas de trabalho e técnicas diretas de recolha)	ÁREAS DE COMPETÊNCIA do PASEO
		Parcial	Total		
CONHECIMENTOS e CAPACIDADES	Mecânica	75%	85%	Testes de avaliação Observação do trabalho laboratorial Questão aula	Linguagens e textos Informação e comunicação Raciocínio e resolução de problemas Pensamento crítico e pensamento criativo Bem-estar, saúde e ambiente Sensibilidade estética e artística Saber científico, técnico e tecnológico
	Ondas e eletromagnetismo				
	Equilíbrio químico	3%+7%			
	Reações em sistemas aquosos				
ATTITUDES e VALORES	Responsabilidade	5%	15%	Observação direta Rúbrica	Relacionamento interpessoal Desenvolvimento pessoal e autonomia
	Comunicação	5%			
	Autoavaliação/Autorregulação	5%			

DEPARTAMENTO: Ciências da Natureza

GRUPO: 520

DISCIPLINA: Biologia e Geologia

ANO: 11º

	Áreas/Domínios	Ponderação		Processos de recolha de informação (dinâmicas de trabalho e técnicas diretas de recolha)	ÁREAS DE COMPETÊNCIA do PASEO
		Parcial	Total		
CONHECIMENTOS e CAPACIDADES	Crescimento, renovação e diferenciação celular			Testes de avaliação Observação do trabalho laboratorial Tarefas por questionário com/sem recurso a plataformas ou ferramentas digitais	Linguagens e textos Informação e comunicação Raciocínio e resolução de problemas Pensamento crítico e pensamento criativo Bem-estar, saúde e ambiente Sensibilidade estética e artística Saber científico, técnico e tecnológico
	Reprodução				
	Evolução biológica	75%	85%		
	Sistemática dos seres vivos				
	Sedimentação e rochas sedimentares				
	Magmatismo e rochas magmáticas	5%+5%			
	Deformação de rochas				
	Metamorfismo e rochas metamórficas				
Exploração sustentada de recursos geológicos					
ATTITUDES e VALORES	Responsabilidade	5%	15%	Observação direta Rúbrica	Relacionamento interpessoal Desenvolvimento pessoal e autonomia
	Comunicação	5%			
	Autoavaliação/Autorregulação	5%			

DEPARTAMENTO: Ciências da Natureza

GRUPO: 510

DISCIPLINA: Física

ANO: 12º

	Áreas/Domínios	Ponderação		Processos de recolha de informação (dinâmicas de trabalho e técnicas diretas de recolha)	ÁREAS DE COMPETÊNCIA do PASEO
		Parcial	Total		
CONHECIMENTOS e CAPACIDADES	Mecânica	40%	85%	Testes de avaliação Trabalho individual/grupo Observação do trabalho laboratorial Tarefas por questionário com/sem recurso a plataformas ou ferramentas digitais	Linguagens e textos Informação e comunicação Raciocínio e resolução de problemas Pensamento crítico e pensamento criativo Bem-estar, saúde e ambiente Sensibilidade estética e artística Saber científico, técnico e tecnológico
	Campos de forças	35%			
	Física Moderna	5%			
		5%			
ATTITUDES e VALORES	Responsabilidade	5%	15%	Observação direta Rúbrica	Relacionamento interpessoal Desenvolvimento pessoal e autonomia
	Comunicação	5%			
	Autoavaliação/Autorregulação	5%			

DEPARTAMENTO: Ciências da Natureza

GRUPO: 520

DISCIPLINA: Biologia

ANO: 12º

	Áreas/Domínios	Ponderação		Processos de recolha de informação (dinâmicas de trabalho e técnicas diretas de recolha)	ÁREAS DE COMPETÊNCIA do PASEO
		Parcial	Total		
CONHECIMENTOS e CAPACIDADES	Reprodução e manipulação da fertilidade	40%	85%	Testes de avaliação Trabalho individual/grupo Observação do trabalho laboratorial Tarefas por questionário com/sem recurso a plataformas ou ferramentas digitais	Linguagens e textos Informação e comunicação Raciocínio e resolução de problemas Pensamento crítico e pensamento criativo Bem-estar, saúde e ambiente Sensibilidade estética e artística Saber científico, técnico e tecnológico
	Património genético				
	Imunidade e controlo de doenças				
	Produção de alimentos e sustentabilidade				
	Preservar e recuperar o ambiente				
	5%				
	5%				
ATITUDES e VALORES	Responsabilidade	5%	15%	Observação direta Rúbrica	Relacionamento interpessoal Desenvolvimento pessoal e autonomia
	Comunicação	5%			
	Autoavaliação/Autorregulação	5%			

DEPARTAMENTO: Ciências da Natureza

GRUPO: 520

DISCIPLINA: Biologia

ANO: 1ºe 2º

	Áreas/Domínios	Ponderação		Processos de recolha de informação (dinâmicas de trabalho e técnicas diretas de recolha)	ÁREAS DE COMPETÊNCIA do PASEO
		Parcial	Total		
CONHECIMENTOS e CAPACIDADES	Ano 1º Modulo A1 – Diversidade e Unidade Biológica		70%	Teste e/ou Trabalho de grupo/individual	Linguagens e textos Informação e comunicação Raciocínio e resolução de problemas Pensamento crítico e pensamento criativo Bem-estar, saúde e ambiente Sensibilidade estética e artística Saber científico, técnico e tecnológico
	Módulo A2 – Obtenção da matéria				
	Módulo A3 – Utilização da matéria				
	Módulo A4- Renovação celular				
	Módulo A5- Evolução e classificação				
	Ano2º B1- REGULAÇÃO NOS ANIMAIS				
	COORDENAÇÃO NAS PLANTAS				
	B2- REPRODUÇÃO ASSEXUADA				
	REPRODUÇÃO SEXUADA				
	B3- HEREDITARIEDADE E PATRIMÓNIO GENÉTICO				
ATITUDES e VALORES	Responsabilidade	10%	30%	Rubrica Atitudes e Valores	Relacionamento interpessoal Desenvolvimento pessoal e autonomia
	Comunicação	10%			
	Autoavaliação/Autorregulação	10%			

DEPARTAMENTO: Ciências da Natureza
GRUPO: 510/990
DISCIPLINA: CRIE
ANO: 1º

	Áreas/Domínios	Ponderação		Processos de recolha de informação (dinâmicas de trabalho e técnicas diretas de recolha)	ÁREAS DE COMPETÊNCIA do PASEO
		Parcial	Total		
CONHECIMENTOS e CAPACIDADES	UFCD – 6560 - Comunicação na interação com o utente, cuidador e/ou família		70%	Testes de Avaliação Trabalho individual / grupo e/ou prática simulada	Linguagens e textos Informação e comunicação Raciocínio e resolução de problemas Pensamento crítico e pensamento criativo Bem-estar, saúde e ambiente Sensibilidade estética e artística Saber científico, técnico e tecnológico
	UFCD – 6581- Gestão do stress profissional em saúde				
	UFCD – 6559 - Comunicação na prestação de cuidados de saúde				
ATTITUDES e VALORES	Responsabilidade	10%	30%	Rubrica Atitude e Valores	Relacionamento interpessoal Desenvolvimento pessoal e autonomia
	Comunicação	10%			
	Autoavaliação/Autorregulação	10%			

DEPARTAMENTO: Ciências da Natureza
GRUPO: 510
DISCIPLINA: Física e Química
ANO: 1º, 2º e 3º

	Áreas/Domínios	Ponderação		Processos de recolha de informação (dinâmicas de trabalho e técnicas diretas de recolha)	ÁREAS DE COMPETÊNCIA do PASEO
		Parcial	Total		
CONHECIMENTOS e CAPACIDADES	Ano 1º		70%	Testes de Avaliação Trabalho individual / grupo e/ou prática simulada	Linguagens e textos Informação e comunicação Raciocínio e resolução de problemas Pensamento crítico e pensamento criativo Bem-estar, saúde e ambiente Sensibilidade estética e artística Saber científico, técnico e tecnológico
	QUÍMICA 1				
	Estrutura atómica				
	Tabela Periódica				
	Ligação química				
	FÍSICA 1				
	Forças e Movimentos				
	Ano 2º				
	Módulo Q7				
	Módulo Q2				
Módulo Q3					
Ano 3º					
Módulo F1- Forças e Movimentos					
Módulo F3+E1F3					
F4 – Circuitos Elétricos					
ATTITUDES e VALORES	Responsabilidade	10%	30%	Rubrica atitudes e valores	Relacionamento interpessoal Desenvolvimento pessoal e autonomia
	Comunicação	10%			
	Autoavaliação/Autorregulação	10%			

DEPARTAMENTO: Ciências da Natureza
GRUPO: 510 e 990
DISCIPLINA: GOSCS
ANO: 2º e 3º

	Áreas/Domínios	Ponderação		Processos de recolha de informação (dinâmicas de trabalho e técnicas diretas de recolha)	ÁREAS DE COMPETÊNCIA do PASEO
		Parcial	Total		
CONHECIMENTOS e CAPACIDADES	Ano 2º UDCF 6557 - Rede Nacional de Cuidados de Saúde UDCF 6573 - Qualidade na saúde UDCF 6558 - Atividade profissional do/a Técnico/a Auxiliar de Saúde			Testes de Avaliação Trabalho individual / grupo e/ou prática simulada	Linguagens e textos Informação e comunicação Raciocínio e resolução de problemas Pensamento crítico e pensamento criativo Bem-estar, saúde e ambiente Sensibilidade estética e artística Saber científico, técnico e tecnológico
	Ano 3º UDCF 6583 - Organização dos espaços, tipologia de materiais e equipamentos específicos das unidades e serviços da Rede Nacional de Cuidados de Saúde UDCF 6585 - Circuitos e transporte de informação nas unidades e serviços da Rede Nacional de Cuidados de Saúde UDCF 6584 - Manutenção preventiva de equipamentos e reposição de materiais comuns às diferentes unidades e serviços da Rede Nacional de Cuidados de Saúde		70%		
		10%	30%		
		10%			
	10%				
ATTITUDES e VALORES	Responsabilidade	10%	Rubrica atitudes e valores	Relacionamento interpessoal Desenvolvimento pessoal e autonomia	
	Comunicação	10%			
	Autoavaliação/Autorregulação	10%			

DEPARTAMENTO: Ciências da Natureza
GRUPO: 520/990
DISCIPLINA: Higiene, Segurança e Cuidados Gerais
ANO: 1º, 2º e 3º

	Áreas/Domínios	Ponderação		Processos de recolha de informação (dinâmicas de trabalho e técnicas diretas de recolha)	ÁREAS DE COMPETÊNCIA do PASEO
		Parcial	Total		
CONHECIMENTOS e CAPACIDADES	Ano 1º UDCF 6572 – Higiene, Segurança e saúde no trabalho no setor da saúde UDCF 6562 – Prevenção e controlo da infeção: princípios básicos a considerar na prestação de cuidados de saúde UDCF 6563 – Prevenção e controlo da infeção na higienização de roupas, espaços, materiais e equipamentos UDCF 6574 – Cuidados na higiene, conforto e eliminação		70%	Teste de avaliação por UFCD ou Módulo/ Trabalho de grupo ou individual/ Prática simulada Tarefas por questionário com/sem recurso a plataformas ou ferramentas digitais	Linguagens e textos Informação e comunicação Raciocínio e resolução de problemas Pensamento crítico e pensamento criativo Bem-estar, saúde e ambiente Sensibilidade estética e artística Saber científico, técnico e tecnológico
	Ano 2º UDCF 6564 – Prevenção e controlo da infeção: esterilização UDCF 6571 - Técnicas de posicionamento, mobilização, transferência e transporte				
	Ano 3º UDCF 6576 - Cuidados na saúde do idoso UDCF 6579 - Cuidados na saúde mental UDCF 6582 - Cuidados de saúde a pessoas em fim de vida e post mortem UDCF 6575- Cuidados na alimentação e hidratação				
ATTITUDES e VALORES	Responsabilidade	10%	30%	Rubrica atitudes e valores	Relacionamento interpessoal Desenvolvimento pessoal e autonomia
	Comunicação	10%			
	Autoavaliação/Autorregulação	10%			

DEPARTAMENTO: Ciências da Natureza
GRUPO: 520
DISCIPLINA: Tecnologia Alimentar
ANO 1º e 2º

	Áreas/Domínios	Ponderação		Processos de recolha de informação (dinâmicas de trabalho e técnicas diretas de recolha)	ÁREAS DE COMPETÊNCIA do PASEO
		Parcial	Total		
CONHECIMENTOS e CAPACIDADES	Ano 1º UFCD 8211– Higiene e Segurança no trabalho na Restauração UFCD 7731 – Higiene e Segurança alimentar na restauração Ano 2º UFCD 4665 - Alimentação racional, nutrição e dietética		70%	Testes de avaliação Trabalho individual/grupo e/ou prática simulada	Linguagens e textos Informação e comunicação Raciocínio e resolução de problemas Pensamento crítico e pensamento criativo Bem-estar, saúde e ambiente Sensibilidade estética e artística Saber científico, técnico e tecnológico
	Responsabilidade Comunicação Autoavaliação/Autorregulação	10% 10% 10%	30%	Rubrica Atitudes e Valores	Relacionamento interpessoal Desenvolvimento pessoal e autonomia

DEPARTAMENTO: Ciências da Natureza
GRUPO: 520
DISCIPLINA: Saúde
ANO: 1º, 2 e 3º

	Áreas/Domínios	Ponderação		Processos de recolha de informação (dinâmicas de trabalho e técnicas diretas de recolha)	ÁREAS DE COMPETÊNCIA do PASEO
		Parcial	Total		
CONHECIMENTOS e CAPACIDADES	Ano 1º UDCF 6565- Noções gerais sobre células, imunidade, tecidos e órgãos - sistemas osteo-articular e muscular UDCF 6566- Noções gerais sobre o sistema circulatório e respiratório UDCF 6570 - Abordagem geral de noções básicas de primeiros socorros				
	Ano 2º UDCF 6567- Noções gerais sobre o sistema gastrointestinal, urinário e genito-reprodutor UDCF6568- Noções gerais sobre o sistema neurológico, endócrino e órgãos dos sentidos UDCF6569- Noções gerais sobre a pele e sua integridade				
	Ano 3º UDCF6578 - Cuidados na saúde materna UDCF6569 - Cuidados na saúde infantil UDCF6580 - Cuidados na saúde a populações mais vulneráveis				
ATTITUDES e VALORES	Responsabilidade	10%			
	Comunicação	10%			
	Autoavaliação/Autorregulação	10%			

Departamento de Artes e Tecnologias

DEPARTAMENTO: Artes e Tecnologias

GRUPO: 530

DISCIPLINA: Educação Tecnológica

ANO: 7.º, 8.º e 9.º

	Áreas/Domínios	Ponderação		Processos de recolha de informação (dinâmicas de trabalho e técnicas diretas de recolha)	ÁREAS DE COMPETÊNCIA do PASEO
		Parcial	Total		
CONHECIMENTOS e CAPACIDADES	Segurança, Responsabilidade e Respeito em Ambientes de trabalho	15%	60%	Trabalho de Projeto - Rubrica Processo de Trabalho Individual - Rubrica Desempenho na atividade prática – Rubrica	Raciocínio e resolução de problemas Pensamento critico e pensamento criativo Relacionamento interpessoal Desenvolvimento pessoal e autonomia Bem-estar, saúde e ambiente Sensibilidade estética e artística Saber científico, técnico e tecnológico Excelência e exigência Curiosidade, reflexão e inovação
	Interpretação/Comunicação	15%			
	Experimentação/Criação	30%			
ATTITUDES e VALORES	Responsabilidade	15%	40%	Observação direta Rúbrica de Atitudes e Valores	Relacionamento interpessoal Desenvolvimento pessoal e autonomia
	Comunicação	10%			
	Autoavaliação/Autorregulação	15%			

DEPARTAMENTO: Artes e Tecnologias

GRUPO: 600

DISCIPLINA: Educação Visual

ANO: 7.º, 8.º e 9.º

	Áreas/Domínios	Ponderação		Processos de recolha de informação (dinâmicas de trabalho e técnicas diretas de recolha)	ÁREAS DE COMPETÊNCIA do PASEO
		Parcial	Total		
CONHECIMENTOS e CAPACIDADES	Apropriação	10%	60%	Trabalho de pesquisa-Rubrica Processo de trabalho individual- Rubrica Desempenho na atividade prática-Rubrica Trabalho de projeto- Rubrica Portefólio artes visuais-Rubrica	Raciocínio e resolução de problemas Pensamento crítico e pensamento criativo Relacionamento interpessoal Bem-estar, saúde e ambiente Sensibilidade estética e artística Responsabilidade e integridade Excelência e exigência Curiosidade, reflexão e inovação
	Reflexão Interpretação				
	Comunicação Experimentação	15%			
	Criação	35%			
ATTITUDES e VALORES	Responsabilidade	15%	40%	Observação direta Rúbrica de Atitudes e Valores	Relacionamento interpessoal Desenvolvimento pessoal e autonomia
	Comunicação	15%			
	Autoavaliação/Autorregulação	10%			

DEPARTAMENTO: ARTES E TECNOLOGIA
GRUPO: 550
DISCIPLINA: TIC
ANO: 7.º, 8.º

e 9.º

	Áreas/Domínios	Ponderação		Processos de recolha de informação (dinâmicas de trabalho e técnicas diretas de recolha)	ÁREAS DE COMPETÊNCIA do PASEO
		Parcial	Total		
CONHECIMENTOS e CAPACIDADES	Segurança, Responsabilidade e Respeito em Ambientes Digitais		60%	Processo de Trabalho Individual - Rubrica Processo de Trabalho em Grupo - Rubrica Desempenho na atividade prática- Rubrica	Linguagens e textos Informação e comunicação Raciocínio e resolução de problemas Pensamento crítico e pensamento criativo Relacionamento interpessoal Desenvolvimento pessoal e autonomia Bem-estar, saúde e ambiente Sensibilidade estética e artística Saber científico, técnico e tecnológico Responsabilidade e integridade Excelência e exigência Curiosidade, reflexão e inovação
	Investigar e Pesquisar				
	Colaborar e Comunicar				
	Criar e Inovar				
ATTITUDES e VALORES	Responsabilidade	20%	40%	Observação direta Rúbrica de Atitudes e Valores	Relacionamento interpessoal Desenvolvimento pessoal e autonomia
	Comunicação	15%			
	Autoavaliação/Autorregulação	5%			

DEPARTAMENTO: Artes e Tecnologias
GRUPO: 550
DISCIPLINA: Aplicações Informáticas B
ANO: 12.º

	Áreas/Domínios	Ponderação		Processos de recolha de informação (dinâmicas de trabalho e técnicas diretas de recolha)	ÁREAS DE COMPETÊNCIA do PASEO				
		Parcial	Total						
CONHECIMENTOS e CAPACIDADES	D1. Introdução à programação: D1.1 - Algoritmia; D1.2 - Programação.		60%	Teste de Avaliação Trabalho de Projeto - Rubrica Processo de Trabalho Individual - Rubrica Processo de Trabalho em Grupo - Rubrica	Linguagens e textos Informação e comunicação Raciocínio e resolução de problemas Pensamento crítico e pensamento criativo Relacionamento interpessoal Desenvolvimento pessoal e autonomia Bem-estar, saúde e ambiente Sensibilidade estética e artística Saber científico, técnico e tecnológico Responsabilidade e integridade Excelência e exigência Curiosidade, reflexão e inovação				
	D2. Introdução à multimédia: D2.1 - Conceitos de multimédia; D2.2 - Tipos de media estáticos: texto e imagem; D2.3 - Tipos de media dinâmicos: vídeo, áudio, animação; D.2.4 - Gestão e desenvolvimento de projetos Multimédia.								
	Responsabilidade					20%	40%	Observação direta Rúbrica de Autoavaliação /Autorregulação	Relacionamento interpessoal Desenvolvimento pessoal e autonomia
	Comunicação					15%			
Autoavaliação/Autorregulação	5%								

DEPARTAMENTO: Artes e Tecnologias

GRUPO: Artes Visuais

DISCIPLINA: Geometria Descritiva A

ANO 10º e 11º Anos

	Áreas/Domínios	Ponderação		Processos de recolha de informação (dinâmicas de trabalho e técnicas diretas de recolha)	ÁREAS DE COMPETÊNCIA do PASEO
		Parcial	Total		
CONHECIMENTOS e CAPACIDADES	Aquisição e aplicação de conhecimentos.		80%	Testes /Fichas de Avaliação escrita	Linguagem e textos Informação e comunicação Raciocínio e resolução de problemas Pensamento crítico e pensamento criativo Relacionamento interpessoal Desenvolvimento pessoal e autonomia Saber científico, técnico e tecnológico
	Compreensão e resolução dos problemas				
ATTITUDES e VALORES	Responsabilidade	10%	20%	Observação direta / Rubrica	Relacionamento interpessoal Desenvolvimento pessoal e autonomia
	Comunicação	5%			
	Autoavaliação/Autorregulação	5%			

DEPARTAMENTO: Artes e Tecnologias

GRUPO: Artes Visuais

DISCIPLINA: Desenho A

ANO: 10º, 11º, 12º

	Áreas/Domínios	Ponderação		Processos de recolha de informação (dinâmicas de trabalho e técnicas diretas de recolha)	ÁREAS DE COMPETÊNCIA do PASEO
		Parcial	Total		
CONHECIMENTOS e CAPACIDADES	Apropriação/Reflexão	25%	80%	Trabalho (Apresentação e avaliação) - Rubrica Exercícios de aula, Desenho de Representação (avaliação) - Rubrica	Linguagens e textos Informação e comunicação Raciocínio e resolução de problemas Pensamento crítico e pensamento criativo Desenvolvimento pessoal e autonomia Sensibilidade estética e artística Saber científico, técnico e tecnológico Consciência e domínio do corpo Responsabilidade e integridade Excelência e exigência Curiosidade, reflexão e inovação Liberdade
	Interpretação/ Comunicação	25%			
	Experimentação/ Criação	30%			
ATTITUDES e VALORES	Responsabilidade	10%	20%	Observação direta / Rúbrica	Relacionamento interpessoal Desenvolvimento pessoal e autonomia
	Comunicação	5%			
	Autoavaliação/Autorregulação	5%			

DEPARTAMENTO: Artes e Tecnologias

GRUPO: Artes Visuais

DISCIPLINA: Oficina de Artes

ANO : 12º

	Áreas/Domínios	Ponderação		Processos de recolha de informação (dinâmicas de trabalho e técnicas diretas de recolha)	ÁREAS DE COMPETÊNCIA do PASEO
		Parcial	Total		
CONHECIMENTOS e CAPACIDADES	Apropriação/Reflexão	15%	70%	Trabalho de pesquisa-Rubrica Processo de trabalho individual- Rubrica Desempenho na atividade prática-Rubrica Trabalho de projeto- Rubrica Portefólio artes visuais-Rubrica	Raciócinio e resolução de problemas Pensamento crítico e pensamento criativo Relacionamento interpessoal Bem-estar, saúde e ambiente Sensibilidade estética e artística Responsabilidade e integridade Excelência e exigência Curiosidade, reflexão e inovação
	Interpretação/ Comunicação	15%			
	Experimentação/ Criação	40%			
ATTITUDES e VALORES	Responsabilidade	10%	30%	Observação direta Rúbrica	Relacionamento interpessoal Desenvolvimento pessoal e autonomia
	Comunicação	10%			
	Autoavaliação/Autorregulação	10%			

DEPARTAMENTO: Artes e Tecnologias
GRUPO: 550
DISCIPLINA: CURSO GEI (Instalação e Manutenção de Equipamentos Informáticos; Sistemas Digitais e Arquitetura de Computadores; Eletrónica Fundamental, Comunicação de Dados)

ANO : 1º

	Áreas/Domínios	Ponderação		Processos de recolha de informação (dinâmicas de trabalho e técnicas diretas de recolha)	ÁREAS DE COMPETÊNCIA do PASEO
		Parcial	Total		
CONHECIMENTOS e CAPACIDADES	Regras de segurança e ferramentas na manutenção de equipamentos Informáticos		60%	Processo de Trabalho Individual - Rubrica Processo de Trabalho em Grupo - Rubrica	Linguagens e textos Informação e comunicação Raciocínio e resolução de problemas Pensamento crítico e pensamento criativo Relacionamento interpessoal Desenvolvimento pessoal e autonomia Bem-estar, saúde e ambiente Sensibilidade estética e artística Saber científico, técnico e tecnológico Responsabilidade e integridade Excelência e exigência Curiosidade, reflexão e inovação
	Montagem de computadores				
	Estrutura e configuração de sistemas operativos monoposto				
	Instalação de sistemas operativos				
	Sistemas de numeração e Álgebra e lógica booleana				
	Circuitos combinatórios e Circuitos sequenciais				
	Introdução à lógica programável				
	Noções básicas de eletricidade				
	Análise de circuitos em corrente contínua e em corrente alternada				
	Introdução aos semicondutores e díodos				
	Introdução às redes e transmissão de dados				
	Caracterização de redes e comunicação de dados				
	Protocolos de rede				
ATITUDES e VALORES	Responsabilidade	20%	40%	Observação direta Rúbrica de Atitudes e Valores	Relacionamento interpessoal Desenvolvimento pessoal e autonomia
	Comunicação	15%			
	Autoavaliação/Autorregulação	5%			

DEPARTAMENTO: Artes e Tecnologias

GRUPO: 550

DISCIPLINA: CURSO MULTIMÉDIA (TM, SI, DCA, PPM)

ANO: 1.º

	Áreas/Domínios	Ponderação		Processos de recolha de informação (dinâmicas de trabalho e técnicas diretas de recolha)	ÁREAS DE COMPETÊNCIA do PASEO
CONHECIMENTOS e CAPACIDADES	Noções de hardware e Sistemas Operativos para multimédia Conceitos fundamentais de programação	Parcial	Total	Processo de Trabalho Individual - Rubrica Processo de Trabalho em Grupo - Rubrica	Linguagens e textos Informação e comunicação Raciocínio e resolução de problemas Pensamento crítico e pensamento criativo Relacionamento interpessoal Desenvolvimento pessoal e autonomia Bem-estar, saúde e ambiente Sensibilidade estética e artística Saber científico, técnico e tecnológico Responsabilidade e integridade Excelência e exigência Curiosidade, reflexão e inovação
	Construção de páginas web		60%		
	Programação de aplicações informáticas e integração de serviços				
	Finalização de um sítio para Internet				
	Estilos em CSS (Cascading Style Sheets)				
	Fotografia e Imagem Digital				
	Edição Bitmap; Edição Vetorial				
	Tratamento de Imagem Avançado				
	Edição de Vídeo; Edição de som				
	Comunicação visual e abordagem da Gestalt				
	Projeto de design				
Design e desenvolvimento de aplicações móveis					
Conceção de conteúdos para dispositivos móveis					
ATTITUDES e VALORES	Responsabilidade	20%	40%	Observação direta Rúbrica de Atitudes e Valores	Relacionamento interpessoal Desenvolvimento pessoal e autonomia
	Comunicação	15%			
	Autoavaliação/Autorregulação	5%			

DISCIPLINA: CURSO GPSI (Arquitetura de Computadores; Redes de Comunicação; Sistemas Operativos; Programação e Sistema de Informação)
ANO: 2.ºANO

	Áreas/Domínios	Ponderação		Processos de recolha de informação (dinâmicas de trabalho e técnicas diretas de recolha)	ÁREAS DE COMPETÊNCIA do PASEO
		Parcial	Total		
CONHECIMENTOS e CAPACIDADES	Conceitos Avançados de Programação		60%	Processo de Trabalho Individual - Rubrica Processo de Trabalho em Grupo - Rubrica	Linguagens e textos Informação e comunicação Raciocínio e resolução de problemas Pensamento crítico e pensamento criativo Relacionamento interpessoal Desenvolvimento pessoal e autonomia Bem-estar, saúde e ambiente Sensibilidade estética e artística Saber científico, técnico e tecnológico Responsabilidade e integridade Excelência e exigência Curiosidade, reflexão e inovação
	Introdução à Programação Orientada a Objetos				
	Programação Orientada a Objetos				
	Programação Orientada a Objetos Avançada				
	Tecnologias de Acesso a Bases de Dados				
	Desenvolvimento de Páginas Web Estáticas				
	Desenvolvimento de Páginas Web Dinâmicas				
	Acesso a Bases de Dados via Web				
	Técnicas de Detecção de Avarias				
	Instalação e Configuração de Redes Locais				
	Introdução aos Sistemas Operativos				
	Sistema Operativo Cliente				
Sistema Operativo Servidor					
ATTITUDES e VALORES	Responsabilidade	20%	40%	Observação direta Rúbrica de Atitudes e Valores	Relacionamento interpessoal Desenvolvimento pessoal e autonomia
	Comunicação	15%			
	Autoavaliação/Autorregulação	5%			

DEPARTAMENTO: Artes e Tecnologias
GRUPO: 550
DISCIPLINA: CURSO MULTIMÉDIA (TM, SI, PPM)
ANO: 3ª

	Áreas/Domínios	Ponderação		Processos de recolha de informação (dinâmicas de trabalho e técnicas diretas de recolha)	ÁREAS DE COMPETÊNCIA do PASEO
		Parcial	Total		
CONHECIMENTOS e CAPACIDADES	Criação de Páginas Web		60%	Processo de Trabalho Individual - Rubrica Processo de Trabalho em Grupo - Rubrica	Linguagens e textos Informação e comunicação Raciocínio e resolução de problemas Pensamento crítico e pensamento criativo Relacionamento interpessoal Desenvolvimento pessoal e autonomia Bem-estar, saúde e ambiente Sensibilidade estética e artística Saber científico, técnico e tecnológico Responsabilidade e integridade Excelência e exigência Curiosidade, reflexão e inovação
	Desenvolvimento de base de dados Edição Web				
	Edição 3D				
	Conceção de animações 3D-				
	Desenvolvimento Execução de um produto				
ATTITUDES e VALORES	Responsabilidade	20%	40%	Observação direta Rúbrica de Atitudes e Valores	Relacionamento interpessoal Desenvolvimento pessoal e autonomia
	Comunicação	15%			
	Autoavaliação/Autorregulação	5%			

DEPARTAMENTO: Artes e Tecnologia

GRUPO: 550

DISCIPLINA: TIC

ANO: 1º

	Áreas/Domínios	Ponderação		Processos de recolha de informação (dinâmicas de trabalho e técnicas diretas de recolha)	ÁREAS DE COMPETÊNCIA do PASEO
		Parcial	Total		
CONHECIMENTOS e CAPACIDADES	Pesquisar, Filtrar e Estruturar Informação e Conteúdos em Ambientes Digitais		60%	Processo de Trabalho Individual - Rubrica Processo de Trabalho em Grupo - Rubrica	Linguagens e textos Informação e comunicação Raciócinio e resolução de problemas Pensamento crítico e pensamento criativo Relacionamento interpessoal Desenvolvimento pessoal e autonomia Bem-estar, saúde e ambiente Sensibilidade estética e artística Saber científico, técnico e tecnológico Responsabilidade e integridade Excelência e exigência Curiosidade, reflexão e inovação
	Organização e Tratamento de Dados				
	Criação de Páginas Web				
	Aquisição e Tratamento de Imagem				
ATTITUDES e VALORES	Responsabilidade	20%	40%	Observação direta Rúbrica de Atitudes e Valores	Relacionamento interpessoal Desenvolvimento pessoal e autonomia
	Comunicação	15%			
	Autoavaliação/Autorregulação	5%			

DEPARTAMENTO: Artes e Tecnologias

GRUPO: 999

DISCIPLINA: Serviço de Restaurante/bar

ANO : 2.º

	Áreas/Domínios	Ponderação		Processos de recolha de informação (dinâmicas de trabalho e técnicas diretas de recolha)	ÁREAS DE COMPETÊNCIA do PASEO
		Parcial	Total		
CONHECIMENTOS e CAPACIDADES	8287- Captações, fichas técnicas, cartas e ementas		60%	Questionário Observação direta - Rúbrica Atividades práticas - Rúbrica Processo de Trabalho Individual - Rúbrica Processo de Trabalho em Grupo - Rúbrica Tarefas com recurso a plataformas - Rúbrica	Linguagens e textos Informação e comunicação Raciocínio e resolução de problemas Pensamento crítico e pensamento criativo Relacionamento interpessoal Desenvolvimento pessoal e autonomia Bem-estar, saúde e ambiente Sensibilidade estética e artística Saber científico, técnico e tecnológico Responsabilidade e integridade Excelência e exigência Curiosidade, reflexão e inovação
	8271- Serviço de restaurante/bar – serviços especiais				
	3353 - Serviço de pequenos-almoços				
	8342 - Serviço de bebidas simples				
	8343 - Serviço de bebidas compostas				
	8334 - Teoria do serviço de bebidas				
ATTITUDES e VALORES	Responsabilidade	15%	40%	Observação direta Rúbrica de Atitudes e Valores	Relacionamento interpessoal Desenvolvimento pessoal e autonomia
	Comunicação	15%			
	Autoavaliação/Autorregulação	10%			

DEPARTAMENTO: Artes e Tecnologias

GRUPO: 999

DISCIPLINA: Serviços de Cozinha/Pastelaria

ANO: 1.º

	Áreas/Domínios	Ponderação		Processos de recolha de informação (dinâmicas de trabalho e técnicas diretas de recolha)	ÁREAS DE COMPETÊNCIA do PASEO
		Parcial	Total		
CONHECIMENTOS e CAPACIDADES	8294 - Preparação e confeção de pastelaria de sobremesa		60%	Questionário Observação direta – Rúbrica Atividades práticas - Rúbrica Processo de Trabalho Individual - Rúbrica Processo de Trabalho em Grupo - Rúbrica Tarefas com recurso a plataformas - Rúbrica	Linguagens e textos Informação e comunicação Raciócinio e resolução de problemas Pensamento crítico e pensamento criativo Relacionamento interpessoal Desenvolvimento pessoal e autonomia Bem-estar, saúde e ambiente Sensibilidade estética e artística Saber científico, técnico e tecnológico Responsabilidade e integridade Excelência e exigência Curiosidade, reflexão e inovação
	8284 - Preparação e confeção de massas de base de cozinho				
	8291 - Preparação e confeção de peixes e mariscos				
	8292- Preparação e confeção de carnes, aves e caça				
ATITUDES e VALORES	Responsabilidade	15%	40%	Observação direta Rúbrica de Atitudes e Valores	Relacionamento interpessoal Desenvolvimento pessoal e autonomia
	Comunicação	15%			
	Autoavaliação/Autorregulação	10%			

DEPARTAMENTO: Artes e Tecnologias

GRUPO: 999

DISCIPLINA: Serviços de Cozinha/Pastelaria

ANO: 3.º

	Áreas/Domínios	Ponderação		Processos de recolha de informação (dinâmicas de trabalho e técnicas diretas de recolha)	ÁREAS DE COMPETÊNCIA do PASEO
		Parcial	Total		
CONHECIMENTOS e CAPACIDADES	8287 - Capitações, fichas técnicas, cartas e ementas		60%	Questionário Observação direta – Rúbrica Atividades práticas - Rúbrica Processo de Trabalho Individual - Rúbrica Processo de Trabalho em Grupo - Rúbrica Tarefas com recurso a plataformas - Rúbrica	Linguagens e textos Informação e comunicação Raciocínio e resolução de problemas Pensamento crítico e pensamento criativo Relacionamento interpessoal Desenvolvimento pessoal e autonomia Bem-estar, saúde e ambiente Sensibilidade estética e artística Saber científico, técnico e tecnológico Responsabilidade e integridade Excelência e exigência Curiosidade, reflexão e inovação
	4673 - Preparação e confeção de cozinha tradicional portuguesa				
	8295 - Preparação e confeção de pastelaria internacional				
	4674 - Cozinhas do mundo 8298 - Cozinha criativa				
	8396 - Cozinha/pastelaria - serviços especiais				
ATTITUDES e VALORES	Responsabilidade	15%	40%	Observação direta Rúbrica de Atitudes e Valores	Relacionamento interpessoal Desenvolvimento pessoal e autonomia
	Comunicação	15%			
	Autoavaliação/Autorregulação	10%			

DEPARTAMENTO: Artes e Tecnologias
GRUPO: 999
DISCIPLINA: Gestão e Controlo – Cozinha e Pastelaria
ANO: 1.º

	Áreas/Domínios	Ponderação		Processos de recolha de informação (dinâmicas de trabalho e técnicas diretas de recolha)	ÁREAS DE COMPETÊNCIA do PASEO
		Parcial	Total		
CONHECIMENTOS e CAPACIDADES	7844 – Gestão de equipas			Teste de avaliação Questão aula Atividades práticas	Linguagens e textos Informação e comunicação Raciocínio e resolução de problemas Pensamento crítico e pensamento criativo Relacionamento interpessoal Autonomia e desenvolvimento pessoal Saber técnico e tecnologias
			60%		
ATTITUDES e VALORES	Responsabilidade	15%	40%	Observação direta Rúbrica de Autoavaliação /Autorregulação	Relacionamento interpessoal Desenvolvimento pessoal e autonomia
	Comunicação	15%			
	Autoavaliação/Autorregulação	10%			

DEPARTAMENTO: Artes e Tecnologias
GRUPO: 999
DISCIPLINA: Gestão e Controlo – Restaurante Bar
ANO: 2º

	Áreas/Domínios	Ponderação		Processos de recolha de informação (dinâmicas de trabalho e técnicas diretas de recolha)	ÁREAS DE COMPETÊNCIA do PASEO
		Parcial	Total		
CONHECIMENTOS e CAPACIDADES	UFCD – 7298 – Turismo Inclusivo na Restauração		60%	Teste de avaliação Atividades práticas/Prática simulada	Linguagens e textos Informação e comunicação Raciocínio e resolução de problemas Pensamento crítico e pensamento criativo Relacionamento interpessoal Autonomia e desenvolvimento pessoal Saber técnico e tecnologias
ATTITUDES e VALORES	Responsabilidade	15%	40%	Observação direta Rúbrica de Autoavaliação /Autorregulação	Relacionamento interpessoal Desenvolvimento pessoal e autonomia
	Comunicação	15%			
	Autoavaliação/Autorregulação	10%			

DEPARTAMENTO: Artes e Tecnologias
GRUPO: 999
DISCIPLINA: Gestão e Controlo – Curso Cozinha e Pastelaria
ANO 3.º

	Áreas/Domínios	Ponderação		Processos de recolha de informação (dinâmicas de trabalho e técnicas diretas de recolha)	ÁREAS DE COMPETÊNCIA do PASEO
		Parcial	Total		
CONHECIMENTOS e CAPACIDADES	8260 – Comunicação, vendas e reclamações na restauração		60%	Teste de avaliação Atividades práticas	A - Linguagens e textos B - Informação e comunicação C - Raciocínio e resolução de problemas D - Pensamento crítico e pensamento criativo E - Relacionamento interpessoal F - Autonomia e desenvolvimento pessoal I - Saber técnico e tecnologias
ATTITUDES e VALORES	Responsabilidade	15%	40%	Observação direta Rúbrica de Autoavaliação /Autorregulação	E - Relacionamento interpessoal F - Desenvolvimento pessoal e autonomia
	Comunicação	15%			
	Autoavaliação/Autorregulação	10%			

Departamento de Educação Física e Educação Especial

CRITÉRIOS DE AVALIAÇÃO - ANO LETIVO 2023/2024
ENSINO BÁSICO – 7.º, 8.º e 9.º ANOS

DEPARTAMENTO: *Educação Física e Educação Especial*

GRUPO: 910 e 930

Educação Inclusiva

	Áreas/Domínios	Ponderação		Processos de recolha de informação (dinâmicas de trabalho e técnicas diretas de recolha)	ÁREAS DE COMPETÊNCIA do PASEO
		Parcial	Total		
CONHECIMENTOS e CAPACIDADES	Aquisição e compreensão de conhecimentos	15%	40%	Fichas de trabalho Tarefas PIT	Linguagens e textos Informação e comunicação Raciocínio e resolução de problemas Pensamento crítico e pensamento criativo Relacionamento interpessoal Desenvolvimento pessoal e autonomia Bem-estar, saúde e ambiente Sensibilidade estética e artística Saber científico, técnico e tecnológico Consciência e domínio do corpo
	Capacidade de expressão	15%			
	Capacidade de resolver problemas	10%			
	Responsabilidade	25%	60%		
Comunicação	25%				
Autoavaliação/Autorregulação	10%				

DEPARTAMENTO: Educação Física e Educação Especial
GRUPO: 620
DISCIPLINA: Educação Física
ANO: 7º, 8º e 9º

	Áreas/Domínios	Ponderação		Processos de recolha de informação (dinâmicas de trabalho e técnicas diretas de recolha)	Áreas de Competência do PASEO
		Parcial	Total		
CONHECIMENTOS e CAPACIDADES	<u>Área das Atividades Físicas</u> - Avaliação Contínua das Aprendizagens - Avaliação Prática Final	45%	80%	Grelhas de observação e registo Atividade de expressão corporal Tarefas com recursos a plataformas ou ferramentas digitais Observação direta Trabalhos individuais, pares e grupos	Linguagens e textos Informação e comunicação Raciocínio e resolução de problemas Pensamento crítico e pensamento criativo Relacionamento interpessoal Desenvolvimento pessoal e autonomia Bem-estar, saúde e ambiente Sensibilidade estética e artística Saber científico, técnico e tecnológico Consciência e domínio do corpo.
	<u>Área da Aptidão Física</u> Testes Fitescola® Circuitos de Aptidão Física	10%			
	<u>Área dos Conhecimentos</u> - O aluno revela domínio dos conhecimentos definidos nas Aprendizagens Essenciais de Educação Física	10%			
	Responsabilidade	10%	20%		
Comunicação	5%				
Autoavaliação/Autorregulação	5%				

DEPARTAMENTO: Educação Física e Educação Especial
GRUPO: 620
DISCIPLINA: Expressão Corporal e Artística
ANO: 9º

	Áreas/Domínios	Ponderação		Processos de recolha de informação (dinâmicas de trabalho e técnicas diretas de recolha)	Áreas de Competência do PASEO
		Parcial	Total		
CONHECIMENTOS e CAPACIDADES	Corpo	55%	80%	Grelhas de observação e registo Atividades de expressão corporal Observação direta Trabalhos individuais, pares e grupos	Linguagens e textos Informação e comunicação Raciocínio e resolução de problemas Pensamento crítico e pensamento criativo Relacionamento interpessoal Desenvolvimento pessoal e autonomia Bem-estar, saúde e ambiente Sensibilidade estética e artística Saber científico, técnico e tecnológico Consciência e domínio do corpo.
	Energia				
	Espaço				
	Espaço/ Ritmo/ Expressão				
	- Avaliação Contínua das Aprendizagens	25%			
	- Avaliação Prática Final				
ATTITUDES e VALORES	Responsabilidade	10%	20%	Observação direta Rubrica	Relacionamento interpessoal Desenvolvimento pessoal e autonomia
	Comunicação	5%			
	Autoavaliação/Autorregulação	5%			

DEPARTAMENTO: Educação Física e Educação Especial

GRUPO: 620

DISCIPLINA: Educação Física

ANO: 10º, 11º e 12º

	Áreas/Domínios	Ponderação		Processos de recolha de informação (dinâmicas de trabalho e técnicas diretas de recolha)	Áreas de Competência do PASEO
		Parcial	Total		
CONHECIMENTOS e CAPACIDADES	<u>Área das Atividades Físicas</u>			Grelhas de observação e registo Atividade de expressão corporal Tarefas com recursos a plataformas ou ferramentas digitais Observação direta Trabalhos individuais, pares e grupos	Linguagens e textos Informação e comunicação Raciocínio e resolução de problemas Pensamento crítico e pensamento criativo Relacionamento interpessoal Desenvolvimento pessoal e autonomia Bem-estar, saúde e ambiente Sensibilidade estética e artística Saber científico, técnico e tecnológico Consciência e domínio do corpo.
	- Avaliação Contínua das Aprendizagens	45%	80%		
	- Avaliação Prática Final	15%			
	<u>Área da Aptidão Física</u>				
Testes Fitescola®	10%				
Circuitos de Aptidão Física					
<u>Área dos Conhecimentos</u>					
- O aluno revela domínio dos conhecimentos definidos nas Aprendizagens Essenciais de Educação Física	10%				
ATTITUDES e VALORES	Responsabilidade	10%	20%	Observação direta Rubrica	Relacionamento interpessoal Desenvolvimento pessoal e autonomia
	Comunicação	5%			
	Autoavaliação/Autorregulação	5%			

DEPARTAMENTO: Educação Física e Educação Especial
GRUPO: 620
DISCIPLINA: Educação Física _ Atestado Médico
ANO: Ensino Básico e Secundário

	Áreas/Domínios	Ponderação		Processos de recolha de informação (dinâmicas de trabalho e técnicas diretas de recolha)	Áreas de Competência do PASEO
		Parcial	Total		
CONHECIMENTOS e CAPACIDADES	<u>Área das Atividades Físicas</u> - Avaliação Contínua das Aprendizagens - Avaliação Teste - Avaliação Trabalho	25%	80%	Grelhas de observação e registo Tarefas com recursos a plataformas ou ferramentas digitais Observação direta Trabalhos individuais, pares e grupos	Linguagens e textos Informação e comunicação Raciocínio e resolução de problemas Pensamento crítico e pensamento criativo Relacionamento interpessoal Desenvolvimento pessoal e autonomia Bem-estar, saúde e ambiente Sensibilidade estética e artística Saber científico, técnico e tecnológico Consciência e domínio do corpo.
	<u>Área dos Conhecimentos</u> - O aluno revela domínio dos conhecimentos definidos nas Aprendizagens Essenciais de Educação Física	25%			
	10%				
ATITUDES e VALORES	Responsabilidade	10%	20%	Observação direta Rubrica	Relacionamento interpessoal Desenvolvimento pessoal e autonomia
	Comunicação	5%			
	Autoavaliação/Autorregulação	5%			

DEPARTAMENTO: Educação Física e Educação Especial
GRUPO: 620
DISCIPLINA: Educação Física
ANO: 1º, 2º e 3º anos

	Áreas/Domínios	Ponderação		Processos de recolha de informação (dinâmicas de trabalho e técnicas diretas de recolha)	Áreas de Competência do PASEO
		Parcial	Total		
CONHECIMENTOS e CAPACIDADES	<u>Área das Atividades Físicas Desportivas / Área da Aptidão Física / Área dos Conhecimentos</u> - Avaliação Contínua das Aprendizagens - Avaliação Prática Final / Teste	55%	80%	Grelhas de observação e registo Apresentação Oral Atividades de expressão corporal Atividades práticas Observação direta Teste de avaliação Tarefas com recursos a plataformas ou ferramentas digitais Trabalhos individuais, pares e grupos	Linguagens e textos Informação e comunicação Raciocínio e resolução de problemas Pensamento crítico e pensamento criativo Relacionamento interpessoal Desenvolvimento pessoal e autonomia Bem-estar, saúde e ambiente Sensibilidade estética e artística Saber científico, técnico e tecnológico Consciência e domínio do corpo.
ATTITUDES e VALORES	Responsabilidade	10%	20%	Observação direta Rubrica	Relacionamento interpessoal Desenvolvimento pessoal e autonomia
	Comunicação	5%			
	Autoavaliação/Autorregulação	5%			

DEPARTAMENTO: Educação Física e Educação Especial
GRUPO: 620
DISCIPLINA: Bases do Treino Desportivo
ANO: 2º ano

	Áreas/Domínios	Ponderação		Processos de recolha de informação (dinâmicas de trabalho e técnicas diretas de recolha)	Áreas de Competência do PASEO
		Parcial	Total		
CONHECIMENTOS e CAPACIDADES	Psicologia do desporto - aprendizagem e desenvolvimento humano Teoria e metodologia do treino desportivo - <i>Avaliação Contínua das Aprendizagens</i> - <i>Avaliação Final / Teste</i>	55%	80%	Grelhas de observação e registo Apresentação Oral Questão de aula Teste de avaliação Tarefas com recursos a plataformas ou ferramentas digitais Trabalhos de pesquisa Trabalhos individuais, pares e grupos Observação direta Rubrica	Linguagens e textos Informação e comunicação Raciocínio e resolução de problemas Pensamento crítico e pensamento criativo Relacionamento interpessoal Desenvolvimento pessoal e autonomia Bem-estar, saúde e ambiente Saber científico, técnico e tecnológico Consciência e domínio do corpo.
ATTITUDES e VALORES	Responsabilidade	10%	20%	Observação direta Rubrica	Relacionamento interpessoal Desenvolvimento pessoal e autonomia
	Comunicação	5%			
	Autoavaliação/Autorregulação	5%			

DEPARTAMENTO: Educação Física e Educação Especial
GRUPO: 620
DISCIPLINA: Estudo do Movimento
ANO: 2º ano

	Áreas/Domínios	Ponderação		Processos de recolha de informação (dinâmicas de trabalho e técnicas diretas de recolha)	Áreas de Competência do PASEO
		Parcial	Total		
CONHECIMENTOS e CAPACIDADES	Análise da participação muscular no movimento. Constituição e funcionamento dos sistemas da vida orgânica interna. Qualidades Físicas: força, velocidade, flexibilidade, resistência. - <i>Avaliação Contínua das Aprendizagens</i> - <i>Avaliação Final / Teste</i>	55%	80%	Grelhas de observação e registo Apresentação Oral Questão de aula Teste de avaliação Tarefas com recursos a plataformas ou ferramentas digitais Trabalhos de pesquisa Trabalhos individuais, pares e grupos Observação direta Rubrica	Linguagens e textos Informação e comunicação Raciocínio e resolução de problemas Pensamento crítico e pensamento criativo Relacionamento interpessoal Desenvolvimento pessoal e autonomia Bem-estar, saúde e ambiente Saber científico, técnico e tecnológico Consciência e domínio do corpo.
ATTITUDES e VALORES	Responsabilidade	10%	20%	Observação direta Rubrica	Relacionamento interpessoal Desenvolvimento pessoal e autonomia
	Comunicação	5%			
	Autoavaliação/Autorregulação	5%			

DEPARTAMENTO: Educação Física e Educação Especial
GRUPO: 620
DISCIPLINA: Animação e Lazer
ANO: 2º ano

	Áreas/Domínios	Ponderação		Processos de recolha de informação (dinâmicas de trabalho e técnicas diretas de recolha)	Áreas de Competência do PASEO
		Parcial	Total		
CONHECIMENTOS e CAPACIDADES	Ginástica Localizada – Metodologia	55% 25%	80%	Grelhas de observação e registo Atividades de expressão corporal Tarefas com recursos a plataformas ou ferramentas digitais Atividades práticas Trabalhos individuais, pares e grupos Observação direta Listas de verificação	Linguagens e textos Informação e comunicação Raciocínio e resolução de problemas Pensamento crítico e pensamento criativo Relacionamento interpessoal Desenvolvimento pessoal e autonomia Bem-estar, saúde e ambiente Sensibilidade estética e artística Saber científico, técnico e tecnológico Consciência e domínio do corpo.
	Cardiofitness e Musculação – Equipamentos e Exercícios				
	Ginástica Aeróbica – A aula				
	Ginástica Aeróbica – Montagem Coreográfica				
	Ginástica Localizada – A Aula - Avaliação Contínua das Aprendizagens - Avaliação Final / Teste				
ATTITUDES e VALORES	Responsabilidade	10%	20%	Observação direta Rubrica	Relacionamento interpessoal Desenvolvimento pessoal e autonomia
	Comunicação	5%			
	Autoavaliação/Autorregulação	5%			

DEPARTAMENTO: Educação Física e Educação Especial
GRUPO: 620
DISCIPLINA: MODALIDADES COLETIVAS
ANO 2º ano

	Áreas/Domínios	Ponderação		Processos de recolha de informação (dinâmicas de trabalho e técnicas diretas de recolha)	Áreas de Competência do PASEO
		Parcial	Total		
CONHECIMENTOS e CAPACIDADES	Futebol – Técnico-Tática	55%	80%	Grelhas de observação e registo Apresentação Oral Questão de aula Teste de avaliação Tarefas com recursos a plataformas ou ferramentas digitais Trabalhos de pesquisa Atividades práticas Trabalhos individuais, pares e grupos Observação direta	Linguagens e textos Informação e comunicação Raciocínio e resolução de problemas Pensamento crítico e pensamento criativo Relacionamento interpessoal Desenvolvimento pessoal e autonomia Bem-estar, saúde e ambiente Sensibilidade estética e artística Saber científico, técnico e tecnológico Consciência e domínio do corpo.
	Futebol – Capacidades Motoras - Avaliação Contínua das Aprendizagens - Avaliação Final / Teste				
ATTITUDES e VALORES	Responsabilidade	10%	20%	Observação direta Rubrica	Relacionamento interpessoal Desenvolvimento pessoal e autonomia
	Comunicação	5%			
	Autoavaliação/Autorregulação	5%			

DEPARTAMENTO: Educação Física e Educação Especial
GRUPO: 620
DISCIPLINA: MODALIDADES INDIVIDUAIS
ANO 2º ano

	Áreas/Domínios	Ponderação		Processos de recolha de informação (dinâmicas de trabalho e técnicas diretas de recolha)	Áreas de Competência do PASEO
		Parcial	Total		
CONHECIMENTOS e CAPACIDADES	Natação Técnicas de Crol e de Costas	55%	80%	Grelhas de observação e registo Apresentação Oral Questão de aula Teste de avaliação Tarefas com recursos a plataformas ou ferramentas digitais Trabalhos de pesquisa Atividades práticas Trabalhos individuais, pares e grupos Observação direta	Linguagens e textos Informação e comunicação Raciocínio e resolução de problemas Pensamento crítico e pensamento criativo Relacionamento interpessoal Desenvolvimento pessoal e autonomia Bem-estar, saúde e ambiente Sensibilidade estética e artística Saber científico, técnico e tecnológico Consciência e domínio do corpo.
	Natação Técnicas de Bruços e Mariposa - Avaliação Contínua das Aprendizagens - Avaliação Final / Teste				
ATTITUDES e VALORES	Responsabilidade	10%	20%	Observação direta Rubrica	Relacionamento interpessoal Desenvolvimento pessoal e autonomia
	Comunicação	5%			
	Autoavaliação/Autorregulação	5%			